朝鮮日報

二十七日夕刊
發行所 京城府 朝鮮日報社
發行人 金東成
印刷人 金炯元

時評

芫島婦人의廢娼運動

×

全羅南道多島海中에 잇는 一小島인 芫島에서 婦人五百餘名이 會合하야 公娼을 廢止하라는 標語아래에서 示威行列을行하엿다한다

이것을 一小島에서 行한 運動이라고 거긔의運動의目標할바이라 公娼廢止가一次의示威運動으로밤미아마 成就될것이아니다 公娼制度그것이現社會制度의缺陷인以上社會制度의根本的改革을圖謀하기前에는到底히成就될可望이업는者이나 그러나性慾을散賣하는可憐한女子同志의外地에對하야 同情하는意氣아래에서婦人으로서示威運動까지를 行하게되엿다는 그事實만이라도 可히推奬할만한事實이라 할것이다

朝鮮婦人運動界의一頂針

×

朝鮮婦人運動이 實或은迂으로보아 有耶無耶의狀態에 잇는것은 實로慨歎할바이어니와 일즉一部基督敎婦系人社會에서 廢娼의소리를누르지진일이잇섯스나 그것은一時的感傷的運動이엇든지 아무積極的活動을보지못하게되엿스니그는다만幾個人의女流紳士國의 宣傳=實을作함에不過하든것이分明하다

이런種類의大義名分的廢娼運動보다 이번芫島에서 比較的知識의敎養도업는婦人들의廢娼運動은 그深刻味에잇서 그純眞味에잇서 幾層倍의價値를認定할수잇는것이다

如何한種類의運動이든지 그運動이 切實한生活感情을背景으로하고이러나는運動이眞摯한것이다吾人은廢娼運動그自體의價値와아울러成功을認定치안는者이니 廢娼運動을推奬하지아니하려다 그러나 이運動의婦人의地位自覺또는人間의墮落에對한 反抗途動의價値는認定한다 그러면婦人들은모름히 婦人同志의非人間的生活에對한反抗의氣勢를보이는第一步로이運動을具體化하여보지아니하는가

三十三人의執政

×

中國民黨首領孫文氏는善後會議東方代表의 同意를得하야臨時政府組織에對한草案十六個條를 提出하엿는데그中에는三十三人의執政을任命하야 連帶責任으로서 中國統治의任에當할事를 提案하엿다한다

×

三十三人의執政! 中國이一人의 中國이아니요 萬人의中國이라면 一人의執政을三十三人의 執政으로 增하거나 三十三人의執政을一人으로하거나結果는同一할것이니 執政이야 一人이든 三十三人이든人民의要求대로定할바이다 이것은모든積弊를根本的으로除去하기와지 當分間演出될 假面劇이다

獨、舊軍復活에努力
軍縮委員會의一致報告

(巴里二十三日發) 獨逸軍縮委員會의報告는聯合國軍事管理委員會가審査한結果獨逸政府가舊軍隊復活에努力한은顯著한事實인것으로認함에全員이一致되엇는데日本代表도列强의意見에同意하는中이더라

英、軍縮再會希望
제議議定書는批准안할터

(倫敦卄三日發) 英國은米國大統領이第二回海軍軍縮會議를召集함을希望하는中이다右會議는「제네바」議定書에依한軍縮會議의一種代身이될것이오議事中에는巡洋艦、潛水艦과如한補助艦艇의制限을含한것임으로英國은今에는「제네바」議定書는此의骨子를削除하지안코는批准은不可能하다고늣기고잇는中이더라

土叛徒益益優勢
에라지스等諸地點占領

(콘스탄지노플二十五日發) 土耳其『쿨지스탄』叛徒는今에는二萬을算하야飛行機、機關銃도使用中이오『에라지스』『텔사입』『다이아버-카』諸地點을奪取하엿다는所聞이잇더라

쿨지스탄獨立宣言
前廢帝의子를皇帝로

(君府二十五日發) 土耳其國務總理는『쿨지스탄』의叛徒가『다이아베카』에서二十五基되는地點에進出하야此叛徒를鎭壓하기爲하야軍隊의集中을命하얏다고發表하엿다 一方叛徒의首領『시아이크』가襲擊하는同時에『쿨지스탄』의獨立을宣言하고土耳其廢帝『아부둘하미드』의子를皇帝로擁立할意嚮임을確信하엿다大槪彼는如斯히하야最近에蜂起한部下를援助하고回回敎會長制度의回復을圖하는것인데 土耳其大統領『케말파샤』는閣議를開하고叛軍鎭壓手段을審議하얏스며또叛亂은他地方에蔓延하야宗敎的宣傳을激布하는中이라더라

土、國際會議參加
獨逸도將次此에參加?

(쌜도無電二十五日發) 土耳其는武器賣買取締에關하야三月五日부터開會할國際會議에參加할事를發表하얏는대獨逸에서도此에參加할터이더라

英組合法修正建議
保守黨大會에서可決 勞働黨에一大挑戰

(倫敦二十四日發) 保守黨全國總評議員會는二十四日에開催되얏는대一九一三年부터施行中인勞働組合法을直히修正할方法을議할事、現에同黨員이建議案으로提出中인同組合이其政治運動에使用할基本金(其基金이라는것은勞働黨의資金으로使用되는것인대이軍資金을絶하는것은勞働黨에最大打擊이라)를强制的으로拂込케하는것을禁止할案을提出하고二個條의決議를可決하얏다、勞働組合法修正의意見은共同決議案으로하야廢案히提出되얏스나通過치못하얏스며總選擧에際하야도保守黨은綱領으로揭載되얏던바目下議會를通過할可能性이잇슴으로政府內에서도勞働黨에對한無用의挑戰은조와하지아니하야穩和派는政府로서右建議案을後援함에躊躇할으로此에對한閣員의意見이兩分된結果右保守黨大會의決議는總選擧後惰眠에貪하는政界에一大波瀾을惹起하리라觀測되더라

米國은外敵憂慮萬無
쫀스提督의斷言

(華盛頓二十六日發) 米國海軍軍令部附『쫀스』提督은下院航空調査委員會의質問에答하야米國은外國으로부터攻擊될憂慮가업다고하엿다提督은戰艦『와싱톤』號爆沈의際에空軍의攻擊力試驗은滿足한結果를어덧는데二千封度의空中爆彈은鋼鐵로서厚하게裝甲한局部에는效果가업다고述하고또米國海軍各部隊의勢力은華府條約인五、五、三의比率에滿足하다고認할수업스며某部隊는그以下이라고斷言하엿더라

英空軍費
五十萬磅增

(倫敦二十六日發) 英國下院에서航空軍大臣『호-아』氏는二十六日에空軍費千五百五十七萬三千磅의新豫算을提出하엿다이것은昨年에比하야五十萬磅의增加를示하엿는데空軍擴張及戰時在庫品이消耗된結果이다「호-아」氏는右豫算案을提出함에當하야英國은佛國及其他諸列强과親善關係에在하나今에는戰術의革命은空軍으로하여금舊히戰線의破壞를通過하야他國의中心에突入할수잇슴에鑑하야最强한空軍을備함은緊要하다고說明하엿더라

화이트中尉災禍

(쌜도無電二十五日發) 歐洲大戰에參加하야獨逸飛行機三十一機를擊落한米國의『화이트』中尉는『토론토』에서飛行中變事를맛낫더라

獨大統領復重態
腹膜炎이併發되야

(伯林二十六日發) 獨逸大統領『에벨트』氏는二十五日에至하야腹膜炎이併發하야重態에陷하엿다는것을公式으로發表하엿더라

國務는總理兼攝

(쌜도無電二十三日發) 獨逸大統領『에벨트』氏는腹膜炎으로因하야重態에陷한故로國務總理『루터-』氏가大統領을兼攝하기로되엿더라

도아敎會火災

(쌜도無電二十五日發) 歷史的由緖가잇는佛國(산、주안、드、도아)敎會는落雷로因하야火災를起하야敎會의考古的史料의損失이莫大한바시다恢復될수는업다더라

英帝病勢漸快

(倫敦二十六日發) 英國皇帝는其後急速히恢復되어가는中이더라

日露條約
英國에는無影響

(倫敦二十六日發) 英國下院의質問에答한外務次官『로날드、마크닐』氏는日露條約이英國의通商上利益을消害한다고信할만한理由는하나도업다고斷言하엿더라

樺太利權은取消不能
싱크레아社斷言

(莫斯科二十六日發)『싱크레아』會社는『로스타』通信社特派員에게對하야同社는決코樺太에在한利權은取消할수업다고斷言하엿더라

全露大會의議題
新豫算分配及播種助成等

(莫斯科二十六日發)『치프리스』에在한全露中央委員會大會는三月一日부터開會하고數日間繼續할터인데主되는議題는新豫算과此를例에依하야露國各共和國에分配할事及今春中의播種을助成하야그饑饉을防止하라고緊急的으로補助를與할事이더라

日米反感問題와
米赤十社長陳述

(華盛頓二十五日發) 米國赤十字社社長『쫀·바-톤·페인』氏는一九二三年九月東京地方大震災後同社로부터日本에對하야한救恤事業의大要를說明하야意見을述하야가로되米國民은日本이多部分은政治的意味를가지고內心에는移民法案을米國議會가通過식힌것으로서米國의日本人에對하야가진惡感情의發露라생각하는者이라고信하는中이다然而右法案通過後我國에서募集된救濟金의殘額을日本이何等致疑업시受取한것은米國人이日本에對하야何等惡感情을품은것은아니라는것을日本人이갓기는充分한證據라할수잇는것이라하얏더라

英殖民省改革

(倫敦二十五日發) 英國殖民卿은事務의敏活을期하기爲하야省內를改革하는中이더라

代理로는不滿
駐露日大使案과 勞農側의意嚮

(莫斯科二十六日發) 勞農政府當局은日本이駐露大使를任命치안코다못代理大使를任命한다는風說을信치안는中이다彼等은英國勞働黨首相『마드날드』氏의如斯한方法으로서遠巡的態度와比較하야結局日本은大使를任命하리라觀測中이다또駐日勞農代表候補者의人選은日本의同意를求하기爲하야日本外務省에通告하엿다然而何人이될는지는發表不可能이라더라

貴革法案
畢竟紛糾未免

(東京電) 樞府에서는準備中인貴革案에對하야는當初各種調査委員은政府案의撤退的인것을發表한바역이고政府의無力한態度를攻擊하엿스나政府가亦讓步할에따라形勢가不利하다고생각한硏究公正兩會는昨日來熟議하야어느동안에樞府를動케하야經濟委員長以下修正의委員會가突然히態度를一變하야即貴族院令第七條는現行대로公選議員의選擧資格은二百圓以上으로하고더욱히地稅、商業稅、工業稅、를納하는者만이被選擧權이잇게하며……審査委員會가修正을要求中이다萬一樞府의修正을맛나政府案의骨子를빼어바리게되는境遇에는비록貴族院은無事通過될지라도與黨이到底이그대로잇지아니할것은明白한일인즉政府는樞府의修正에對하야어데까지든지原案을支持하라고努力할것은明白한바인즉政府及樞府의諒解는容易이될수업서서今에도多少의紛糾는未免하리라더라

普選案罰則
貴院에도適用

(東京電) 政府는普選案의罰則을貴族院에도適用할法案을樞密院에提出하엿더라

治安法委員會
(二十六日午前)

(東京電) 衆議院의治安維持法案委員會는二十六日午前十時半에開會하고質問을繼續하야原夫之郎氏(本) 本案은司法省의所管이라고생각하노니內務當局이出頭하야答辯하는理由는如何한가若槻內相 結社及出版等의關係가잇는外에는라고答하고又小川法相으로부터答辯을補足한後에星島二郎氏(革) 無政府主義와共産主義와의定義에對하야質問하매若槻內相及山岡政府委員間에數次의問答을거듭한後土地、鐵道、森林、市中埋藏物、飛行機와如한個個의物을國有로하는것을政策이라하야揭하는境遇에는本法에抵觸되느냐라質問하매此에對하야若槻內相 그것만으로는抵觸되지안는다라答하고更히國有의意味에對하야應答을거듭하고前田委員長兩者의問答中政體의變革에就하야合法的으로議會를經한境遇에議員의責任에對하야山岡政府委員과問答을거듭하고零時에休憩하엿더라

入露希望激增
外務省의雜踏

(東京電) 二十六日의批准交換으로因하야 日露國交도 完全復活되엿슴으로벌서부터外務省에는入露手續其他問議가勝多하야雜踏中이다入國許可證을得함에는아직領事의交換이無함으로因하야『카라한』氏에게通牒하던지直接中央政府의許可를得하던지는大使館에旅券과寫眞을添附하야査證願을提出할必要가잇다若入國코자하는者는露國領事館의査證을得할必要가잇스며又勞農國에入國한者는……査證을得치못하고入國한者는六個月以內의强制勞働又는五百金留의罰金을課하게되고又旅行者의携帶한書籍、印刷物、原稿等은國家保安部代表者立會한뒤에檢査를受하여야한다그리고渡米에는百五十圓의保證金이必要하나入露에는一切其必要가업고國內法에依한手續을守하면何等念慮할것은업다又入露後도別로生活上의不安을感하는것과如한것은업다더라

讀者寫眞

이게、무슨怪物이냐(中國의三十三人執政說)

投稿歡迎

日露條約縱橫觀(九)
二月二十七日 民世學人

日米問題! 日米는과연砲火로써서로볼것인가? 北米의排日運動은今年에도자못그餘勢가걷지안어서 米國出生日本人의市民權剝奪計劃說、하와이在住日本人의米洲轉航禁止說等 자못그럴듯한飛報가續到한다 그러나日米의葛藤이다만米領土內의日本人排斥에그친다할진대 비록稀度의問題는잇스나結局依然한人種的前哨戰에 不過할것이오 그것이極東의大陸에서相互의經濟的、平和的의發展을크게沮害하게되는때에 비롯오

流血의慘劇을

자어내게될것이다 그러면米日부터無行의師를닐으키기를즐기지안코 日이또한無謀한怨乎리를가벼히하지아니할것이나그의關係가곳砲火로써雌雄을決하기는아즉도疑問인바이라 그러나만일日本의孤立無援、物資內乏한形勢가永續한다할진대 그에對한外侮도더욱자진形便으로될것이니 그는所謂極東의平和를確保하는道가아니오 또는日米가不幸히平和를維持하지못한다假定할지라도 西의中國과北의露國이모다日本에對하야敵意를품는境遇이라하면 日本은곳四面重圍의中에빠저 그의軍事上의輸贏을다투기前에먼저經濟的破綻의惡運을보아그야말로一九一八年十一月休戰哀願當時의

獨逸의覆轍을

밟게될것이니 이는日本의責任잇는當路者들의晝夜憂慮하야高枕安眠함을許치안을바이라 이에日中親善의說과日露提携의論이그들識者의입으로부터高唱되엇고 一九二一年八月『을흔』松島兩代表間에열렷든大連會議를劈頭로서 今日外지三年六個月의時日에걸치어無數한破裂을反覆하여가며 오히려그利權讓受의條件을撤廢함이업시 畢竟그所期의大部를貫徹하니 世界에『陰忍한國民』으로知名된日本人의態度로서는자못推稱할만한耐久力을發揮한바어니와그의國際的煩悶의情이또한宗何치못할바잇슴을反證함이다 日露의提携는極東의政局에影響되는바매우크고 日米의葛藤은日露의提携를促成하는一大動力이된것이니이는日露條約을說하는者의等閒히하지못할問題이다 日米國力의不均衡의關係는世人熟知의일이다 專門家의눈으로보면軍事上의對比는과연어떠할는지? 新年劈頭害人일즉그要約을說한바잇섯거니와 그는이제煩說을廢하고 그의經濟上의不均衡은日本의가장心痛할鬼門이라 여긔오

國力表現에必要

에一瞥할要가잇다 外他의國富의懸隔한것은姑捨하고라도現代資本主義經濟運用더욱히軍國的缺치못할重資인鐵、石炭、石油의三者에關하야는米國이곳天下에冠絶하는有利한地位에잇서서斯方面에가장貧弱한日本으로서는자못追從치못할處地에잇스니이는日本의爲政家및將軍들이이三者를戀慕하야一時도닛지못하는所以이다 現在米合衆國의鐵資源은그의現實的分量이二十三億四百六十萬噸에達하고 그의可能分量은三百七十二億二千百萬噸을算하야 全歐洲의鐵產額에三倍에相當하며 同石炭資源은三兆八千三百八十六億五千七百萬噸을算하야 世界石炭의半分以上및全歐洲產額의五倍、英國의그것에二十倍에相當하며 一九二三年度中石油의產額은七十三萬五千『씨아렐』로서全世界同產額의七割二分强을차지하고 그의隣接國으로자못그勢力範圍인觀이잇는墨西哥의同年中의石油產額은四萬九千四百七十二『씨아렐』로서世界產額의一割五分弱의地位에잇스니 이는鐵、石炭으로이미世界的優越의地位에잇는米國이 다시石油로서그의壓倒的優越을表示함이오

日本의貧弱함

으로는到底히同日에語치못할바잇슴을말함이니 戰時中石炭의低溫乾溜로서約一割의石油를製造할것을計劃하며 現在滿洲의撫順炭坑에서排除投棄하는頁岩으로부터戰時五分乃至一割의石油를蒸溜할수잇는것을바라고잇는日本人으로서는 그石油의需要가絶大로緊急한바이다 以外에滿洲、朝鮮의鐵및日本의砂鐵等이그戰時利用에資할바잇스나一九一九年中日本의鐵條、鐵管、鐵板等 收入總額一億五千六百萬圓中一億三千三百六十二萬二千一百九十八圓은米國品이엇고機械및一般附屬品 輸入總額八千八百九十五萬四千二百七十圓中 四分三以上은米國의製品이엇스며그의以前一九一六、七年頃大戰亂中米國이不意에鐵및鋼鐵의日本輸出을禁止한後 日本의工業은자못絶大한影響을바덧스니 이는戰時에對한準備가비록周到한日本의軍政家들일지라도平素매우

心痛의材料가

되는바이요 日米의葛藤및그抗戰을豫하는者의一大鬼門이되는바이니 本文第七에略述한石油、石炭、鐵、및木材等利權開發에關한條件이 만일日本의軍閥派의想像하는바와가티그의戰時의需要를充當케된다할진대 그는日露戰中五億의借款에需應하든英米諸國의後援보다도重大한勢力이될것이오 만일또이世界資本的帝國主義國家의一大恐怖인勞農露國의人民들이 그의經濟的包圍의重要한一員이되지안을뿐아니라 나아가서日本에對한好誼的觀望만保障한다할지라도그는北海에잇서서露國『엘칵』艦隊의東航을牽制하든英帝國의大洋艦隊以上으로日本의士氣및그戰鬪力을增長케할것이니『치체린』氏의所謂『一旦緩急의境遇에는日本은露國의後援을어들수잇다』 함이一片의 豪語일는지모르나『스테크로윈』 氏의所謂『그背後를防護하고또中國에서의日本의地位를安固케한다』함은또한誇張의說이아님을알것이오 만일一國의戰鬪力의充實이

敵對國의挑戰

的態度를 緩和할수잇다 할진대『極東및太平洋에서의日本의地位도鞏固하여질바잇슬것이다그러면日本人들은이제그天來의福音을耽聽하는듯이 다만天壤無窮의幸運에陶醉할것인가? 글지라도或은不測의禍機가그로써潛在한것인가? 宣傳禁止의條項과治案維持의法案은能히必然한歷史的進行을防遏하는萬古不變의社會的鐵鎖가될것인가? 남은問題는여긔에잇다! 오직여긔에잇다! 그러면다시잠시간這個의事情을檢討하여볼밧게

蒙軍大敗
阿軍에게

(쌜도無電二十五日發) 阿富汗爾斯坦軍은蒙古軍에게大損害를負케한結果蒙古軍司令長官은印度로避難하얏더라

『廢帝의退京赴津은 日本의滿洲侵畧策』
馮氏機關紙의攻擊的態度

(北京二十六日發) 馮玉祥의機關紙로써左傾的傾向이잇는京報는『日本擁護下에復辟運動』이라題하고『日本이宣統帝를天津에다庇護하야둔것은廢帝를利用하야滿洲를侵畧하라고宗社黨員과復辟運動을計劃하는것이오日本公使館의聲明書와가튼것도北部中國을無視함이다外交部는다못自己의焦心으로多忙을極하야國家大事를忘却하얏다』云云하야攻擊的社說을揭載하엿더라

廢帝渡日諫止

(天津二十五日發) 淸朝의遺臣들은宣統帝의日本行을中止하라고大和『호텔』로몰려갓스나帝의意思는堅固하야到底히阻止할수업슬듯하더라

孫文病勢
嗚呼絶望

(北京二十六日發) 二十六日夜孫文氏를診察한中國醫師가記者에게말하는바에依하면孫文氏의顏面에는死色이表現하엿슴으로遺憾이지마는壽命은얼마업스리라하더라

現役敎員俸給
國庫負擔問題 貴院通過無望

(東京電) 貴族院各派의豫算案、普選案等에對한態度는아즉確定치못한바豫算中師範敎育改善費、鐵道費等에就하야는多少異論은잇스나아마貴族院改革問題를中止하고豫算을爭함은不利라하는意見이得勝하야結局은衆議院議決대로通過가되지안흘가……

紡績罷業
全部解決

(上海二十六日發) 上海의紡績罷業은全部解決되야工場側과職工側의調停件은二十七日에調印하기로決定하엿더라

驛屯收納成績
二月二十日現在

大正十三年度驛屯土賭收納驛屯土拂下代收納並第一期分地稅徵收等에關한一月末日現在의狀況에就하야는曩에報道함과如한데其後未納者로부터의納付가逐次增進하야本月二十日現在調에據할時는左와如하더라

▲驛屯土賭收入 調定額三百六十三萬四千七百八十五圓에對하야收納額三百三十三萬八千二百八十九圓으로未收入額六萬三千七百二十八圓인즉收入步合은九割六分六厘가되여昨年同期에比하면一分의增率이다

▲驛屯土拂下代 調定額三百六十三萬四千七百八十五圓에對하야收納額三百三十三萬八千二百八十九圓으로未收入額二十九萬六千四百九十六圓인즉收入步合은九割一分八厘가되여昨年同期에比하면五厘의增率이다

▲第一期分地稅徵收 調定額七百九十三萬六千三百六十一圓에對하야收入額七百九十三萬五千六百六十九圓으로未收入額五千九十二圓인즉收入步合은九割九分九厘가되여昨年同期에比하면一割의增率이다

▲第二期分地稅徵收 調定額六百三十九萬七千二百五十四圓에對하야收入額二百六十三萬二千六百九十四圓으로未收入額三百七十六萬四千五百六十圓인즉昨年同期에比하야一割三厘의低率인不良한成績이다 그런데第二期分地稅徵收成績이比較的不良한것은該期에徵收하는今年一月부터開始하야二月中을爲限하고徵收하는것인데무엇보다財界不況이主되는原因이며納付期限인三月末外지에는調定額의九割七八分의收入은되리라더라

洛東江自由運航
飛行式滑走船으로

(釜山電) 洛東江은南部朝鮮의第一大河로其流域은百數十里에及한곳이며沿岸各地의物資及旅客의輸送은逐年激增하는中인데同江은水深이淺하야各處에淺灘이잇슴으로今日外지運輸機關으로는帆船便에依할外에他途가無하던바今回洛東江巡航株式會社를組織하야飛行式滑走船四隻을購入하야運輸를經營하게되얏는데右滑走船은水深八寸밧게아니되는곳에도自由로運航할수잇스며速力은一時間二十哩三十名의乘客과一噸의貨物을輸送할수잇다더라

光演法主의窮境
東本願紛糾問題

(京都電) 大谷光演法主를中心으로한東本願寺의紛爭事件은더욱擴大하야事務局과內侍局과의疎隔조차漸次甚하게되는中인데法主가引退하던니事務局으로내노턴지하여야할形勢이더라

大阪博覽會出品者

來三月十五日부터大阪에서開催되는大阪博覽會에京城府로부터의出品者는左와如하더라

▲東洋染織株式會社▲京城物產商會▲大昌織物株式會社▲京城戶島諸次郎▲朝鮮產業貿易株式會社▲中原鐵臣▲山岸富雄▲水上宜文▲橋本正男▲長拔淸信▲富本壽吉▲土井兼次郎▲佐野喜平次▲朝鮮製藥合資會社▲吉岡一作▲久枝四郎▲朝鮮美術品製作所▲津村精造

◎京城府의家畜調査 京城府勸業係調査에依한府內家畜家禽의槪數는左와如하더라

牛 二四二 驢 七
馬 六六三 騾 八
豚 七五二 山羊 九
緬羊 一五 鷄 一九、五三五

으로牛馬가多部分을占한것은荷馬車에使用되는所以더라

人事消息

▲齋藤朝鮮總督은 夫人同伴二十七日朝八時四十五分東京驛發歸任의途에(東京電)

▲金思濬氏(辯護士)目下北京漫遊中인바去二十二日高陽郡崇仁面安岩洞自邸에서遭內艱

▲安藤京鐵局長 二十八日朝大連으로부터入京

▲鈴木榮氏(東拓理事)二十五日東京自邸에서死去

八面鋒

○日本에서는、大學專門學校의授業料를올린다고、아모라도子차한놈은、못갈學校이니、已往이면、두둑히밧는것도無妨

○朝鮮에는、京城을爲始하야、仁川、元山、釜山、淸津의五個所에、露國領事館이設置된다고

○當局의神經衰弱거리가、너무는는걸

謹告

二月廿七日附(廿六日夕刊)本報第一千六百卅二號는記事中當局의忌諱에抵觸되야發賣禁止의處分을當하얏기로該記事만을削除하고號外로發行하얏기玆에謹告

朝鮮日報社

平壤崇仁學校生徒募集

第一學年 百五十名 第二、三、四學年各若干名
願書提出期日 三月二十日外지
試驗日時 三月二十三日午前九時卅分부터

蔬菜及草花種子

◎營業案內無代進呈◎
京城府昌信洞三〇二番地
宇利商會
主 柳景燁
振替口座京城九八〇九番

胃腸新藥
活命液

●胃腸病은醫學上如何한病狀인가

胃腸病은實로一般的으로多히있는病인데……

藥價 ▲大瓶一瓶二圓二十錢 ▲中瓶一瓶一圓五十錢 ▲大瓶三瓶六圓二十錢 ▲大瓶五瓶十圓
電氣的治液 淋疾時效藥 梅毒消滅球
京城府仁寺洞二百四番地(鍾路里門內)
合名會社 再生堂藥房
振替京城四七五八番

祛痰止咳散

기침으로고생하시는人士여 이藥이藥할것업시곳!! 此祛痰止咳散을服用하시오

本劑가世上에發明된지九個星霜에各處患者에게서神効하다고本堂에보내온바感謝狀이積如丘山이오며이藥을服用하신분으로서기침을보지아니하신분이업사오니꼭한번試驗하신後에藥의靈效를判斷하시옵소서

主治効能
男女老幼、咳嗽痰喘、稠粘咯血、神經喘息、氣逆不眠、晝夜不出、咽喉痲痺等에神効함

定價
一週分 一圓 金壹圓也
三圓以上注文에는送料를特히除減함

京城太平通二丁目三〇五番地
製造本舖 藥種貿易賣藥製造業
慈善堂藥房本店
主 金鎔厢
振替京城一九〇七番

獨立團四十二名銃殺

二十六日楚山對岸의大接戰

長銃十、拳銃十、騎兵銃等多數押收

독립단륙십명과경관륙십명이교전

이십륙일새벽에평북초산경찰서(楚山警察署) 서장이하륙십여명의수사대(搜査隊)는압록강안(江岸)에서독립단륙십여명과충돌되여접전한결과최석순(崔碩淳)이하사십이명의독립군을쏘아죽이고 아라사식장총(長銃) 열자루와큰모젤식륙혈포여덜자루와자근륙혈포두자루와사십사년식긔병총(騎兵銃) 한자루와마후란환과그외여러무긔를다수히빼아섯다더라(경무국발표)

監督對乘務員으로

방향이변해가는뎐차쟁의

사소한일로도싸홈이잣다 二十六日에도一時衝突

경성뎐긔회사 뎐차과 대승무원간의 쟁의사건이 잇슨뒤로아즉승무원들은 가슴에가득한 울분을품고 여뎐히 승무에종사하나권후무리한 짓을마음대로 한다하든감독들에게 대하야서는 반항하는 긔세가맹렬하야 너의가 아모리잘난 톄를하여도뎐과는달으다! 아모리 감독이라도 이제는 분수밧긔일은못한다

너의들이 아모리 떠드러도감독된우리를 엇지하겟느냐 하는긔개심이충동되야요사히는거의매일 승무원과감독 간에는적은충돌 큰싸홈이 업는날이업다는데 이십륙일에도 운뎐수허황(許晃)이 가본선승무중종로네거리에서 교차할때에 신호감독김영식(金永植)이 가종로일대교통긔관에중대한직무를가지고한눈을팔다가허황의뎐차의발차를늣게한애 허황은 분로하야 교통긔관은 한개인이나 한회사의 일도아닌데 가장중요한종로네거리에 잇는감독이 그러케 태만하면 못쓴다

고항의를데출하야 일장풍파가잇섯스며 그뿐만아니라 이십륙일오후 다섯시경 뎐차과에서는감독대 승무원간에 큰싸홈이나서 동대문서원까지 출동하얏섯는데 그내용을듯건대 이십오일아츰 운뎐수 맹봉긔(孟奉基)가마포선(麻浦線)승무중마포에서떠나 의주통(義州通)에 도착하얏슬때에 십칠팔세가량된 어엿분녀학생 한명이 나리며 뎐차표외에 다시무슨조히뭉치를 주고나리매 맹봉긔는즉시 펴서보니그속에는 돈십오뎐이 들어잇고조히에는

지난일월 이십팔일에는 세사람식이나 공차를 태워주어서감사합니다. 느졋스나마 차삯을드리니바다주서요

라는 글자가 고흔솜씨로씨워잇섯다 편지를보고난 맹봉긔는즉시그녀자를 차젓스나 이미멀리가고발차시간은 되매 뎐차소제부에게급히쏘차가서 이돈은 그때에공으로 태어준운뎐수에게주어달라 고다시뎐하고 오라고일으고 마포를 갓다왓더니 그돈은그녀학생에게주지를 안코 의주통에잇는매무감독안광식(安光植)이가몰수를하고 뎐차표 석장을찌어바렷다함으로맹봉긔는분개하야 순진한 녀학생의 고흔의사를무시하고 그대로 바닷스니만일그돈을 그대로바다만 바리면 그녀학생에게 공차를태워준 다른승무원은 이내용도모르고 일생을두고 그녀학생에게 공차를 태워주엇다는긔억이 남아잇슬터이니그것은녀무에쳐룸은일이아니냐 고항의를이르키엇스나승무관계로형은중물이 잇슨후그대로돗이낫스나 흥분된 맹봉긔는이사실을드러 뎐차과장에까지라도가서 축배를가린후 상식업는감독을 징계할작뎡으로 이십륙일에는 결근을하고 하오네시경에 뎐차과에서 안광식을맛나 다시분요를이르키 상촌 뎐차과장에게까지가자 맹봉긔를 응원하는 승무원 오십여명들도 뎐차과에가득히서서 감독들의 권원죄악을드러 비난공격이심하야 일장풍파가 날긔세임으로 뎐차과에서는즉시 동대문경찰서에 급보를하야 형사까지달려왓스나 결국은 맹봉긔의말도올코 안광식이도직책상 그러케하기도쉬운일이라는 해결을엇고 겨우진압되얏는데 압흐로도 승무원감독간의 반목으로이러나는 적은충돌은빈빈하야 또무슨 야단이든지한번크게이러나고야말모양이더라

三月一日을압두고

승인한조건의실시로또문데

긔한이되여도아모말이업다

래명일은 삼월일일 경성뎐긔회사 무자(武者)뎐무가 도라오기권 상촌(上村)뎐차과장이 승무원대표에게

◇긔차시간표를 뎐차안에 부칠일

◇숙박소 식당등을 신설할일

◇야간운뎐속도를느리줄일

등의 승락이잇섯는데 무자뎐무가도라와서도 면담할때에는 이조건은 삼월일일을위하하고 승인하얏스나 교묘한구실로 각서교환을피한후 돌연히 이미승인한조건도 어느날실시한다는 말을쓰지아니한 성명서(聲明書)를발표하엿승으로 과연 삼월일일까지실시가될지아니될지승무원일동은매우주목중이라더라

阿片中毒者問題로

경긔도평의회에서대론전

당국자는예방비만내세워

시내조선인중에는『아편』혹은『모루히네』중독자가 오륙천명에 달한다함은이미보도한바어니와이십륙일경긔도평의회(京畿道評議會)에서 이문데로도평의원과당국자간에 일장론전이 이러낫섯다 도평의원김지환(金之煥)씨로부터『금년에 아편먹는 사람과『모루히네』주사맛는사람의예방덕치료비로 팔백원을 디방비로계상하엿다하니 이것만도 고맙기는하나 만일현재일본인이 조선인과가티아편중독자가만히잇다하면 당국에서는 그중독으로생명을일흐며 가산을패하는 사람이매월에도한명식이아닌현상에그와가티 랭담한태도를 갓지는안흘것이나 불행히 조선인이 그와가튼일이만흠으로당국에서는그대로 내버려두는것이 아닌가

예방책에 등한히하는것을 보면마티 영국(英國)에서중국(中國)에 아편취례를 하는것보다 조금도다른 뎜이업지안흔냐』는질문이잇자 뒤를이어 도평의원 박우현(朴宇鉉)씨로부터또『얼마전에 전라도(全羅道) 방면에 가서본즉아편과『모루히네』중독으로생명을일흐며 가산을 망치는사람의수효를 헤아리기 어려운모양이나 당국에서는 그예방책을강구하기는 고사하고 그원료밀매자인 일본인은

거의묵허 하다십히하는 모양이니 이것을보드래도 만일일본인이 그와가티 중독에걸린자가잇다하면 당국에서는 반드시근절을 하엿슬것이나 불행히조선인에게 그와가튼일이잇는동시에 아편밀매자가 일본인인까닭에 법제위명의 예방취톄를하는것이 아닌냐』는질문이잇슨 경과주방 위생과장(周防衛生課長)으로지금까지 털더히예방취톄에로력을 하엿스나 원악근거가깁헛고 그에대한 경상비가업섯승으로

근절되지 못한것이나 금년부터는 팔백원의 예방치료비가계상 되엿슬뿐아니라 그취톄를더욱 엄중히 하겟승으로 복원간근절되리라는 둥둥하고 빈약한답변으로 호지부지 이문데도 드러가고 마럿다

北京에서特派三人

삼일긔념을위하야나디에

북경(北京)에잇는○○운동을하는각단톄에서 이번삼일긔념(三一紀念)을 하기위하야 황학수(黃學秀)리춘(李春)리양(李洋) 세사람을 조선안으로 파견한다는정보가시내모처에와잇다더라

女盲人을爲하야 講習所開設計劃

눈어둔조배녀양주선으로

대화녀자관을빌고자교섭

조간긔보=시내서대문밧게잇는제생원(濟生院)의장님과맛시내의 일반장님을 위로하기위하야 이십륙일 오후 칠시반부터 맹인위로음악회(盲人慰勞音樂會)가 종로청년회관에서열린바당석에서장님으로피아노를독주하야만장텽중에게 신긔한솜씨를 보이든 김ㅇ이른킨조배녀(趙培女)양은 말하되 자긔는나이가 이십팔세로 다섯살부터 안흡살보게되야 평양(平壤)에서『홀』박사의친절한주선으로 맹아부의 학업을마치고 일본에건너가 맹아사범과를졸업하고 조선에도라와 이래륙년동안 동대문안부인병원(婦人病院)에서 간호부를교수하고잇다는바 그는조선안에잇는 약칠팔천명의 자긔와가튼 처디에잇는 장님농부를위하야 글이라도 가르치고저하나 뎨일에 경비문데로 아즉 실현하지못하얏다하며 제생원에는 남자만을교양함으로 권조선의팔천명중 반을녀자로처서사천명의 불행한 녀성동무를위하야 긔어코 강습과를설립할계획이라하며방금태화녀자관을 빌기로까지 하얏승으로 약간의 경비만어드면 곳시작하겟다고하는데 이것이 실현되는때에는 지금까지 싸막나라에서살든불행한녀자장님에게도밝은빗이비초일것이라하겟더라

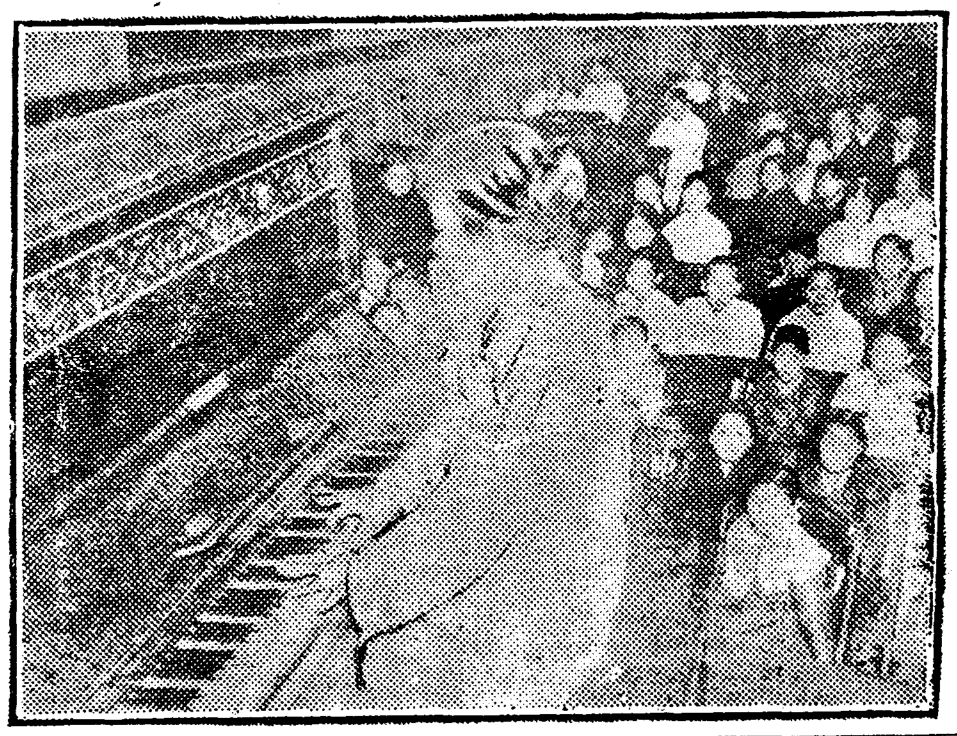

◇…장님위안음악회…◇

順天農民求刑

최고일년징역

언도는삼월이일

순텬(順天)농민회(農民會)간부일곱사람에게대한 공판은 지난이십삼일에광주디방법원에서개뎡되얏는데당일은뎐긔와가티 방청석에는만원을이루엇스며 오후두시부터 데일호법뎡에서 개뎡하고내산(內山)재판장외량배석 관사와 횡뎐(橫田)검사가 렬석한후 내산재판장으로부터 각피고들의 사실심문과 증거됴사를 마치엇다 선언후에 횡뎐(橫田)검사로부터다음과가티각각구형이잇고 변호사 서광설(徐光卨)씨는 권부무죄를 주장한다는변론이잇섯는데 언도긔일은 삼월이일로뎡하고동오시에폐뎡하엿더라(광주)

△濱局鉉懲役一年△朴仁華同八個月△李昌洙同六個月△金益과同一年△金東燮同八個月△朴炳斗同六個月△金基洙罰金三十圓

勞働組員大檢擧

신의주경찰서의무리한가섭

사건의원인은조합간의싸홈

신의주경찰서사법계(新義州警察署司法係)에서는 신의주로동조합원 최성률(崔成律)외 이십일인을 지나간이십오일 정오까지 전후삼차에 검거하야 엄중취됴중인데 이에대하야 내용을듯고자 경찰을방문한즉 서장은병이라하고 모근사법계차석(茅根司法係次席)은 서장에게책임을밀며 사건의내용을

발표할수 업다함으로그 자세한내용은알수업스나탐문한바에의하면 이달초순에 신의주진사뎡 칠뎡목에잇는 남평상회(眞砂町七丁目南平商會)에서박봉흠(朴鳳欽)씨에게팔은벼뼈여석을 운반할때에 로동조합원과 신의주하차운반조합원(荷車運搬組合員)과충돌이되여 서로싸운것이 원인이되여가지고 이래싸홈을 거듭하야오다가 마츰내하차운반조합원조병규(趙炳奎)외이십사인이 로동조합에 가입하고발엇는데 이에대하야

서로싸운 것을리유로혹은업무방해(業務妨害)니 폭행(暴行)이니하야경찰당국에서는몰넘히 권괴와가리 이십여명을검거하고 아즉도 계속활동중이라는데 이사건에는여러가지복잡한 내용이잇는듯하며 혹은엇던분자가 배후에잇서서 벌벌총계를 꾸미는듯하다하야 일반의여론이 비등하는동시에 경찰의무리한간섭을비난한다더라(신의주)

苦悶의朝鮮!

自殺만흔朝鮮!

작년중자살자가일천륙백명 조선인의고민을말하는수자

흰눈이덥히고 찬바람이 휘돌던 삼천리강산에 남다른 설음과쓰림에서신음하는조선사람에게또다시 자연의봄은도라왓다 남산에남은눈은 한뎝식두뎝식 살아지고양디바른 언덕에는 푸른빗이눈을뜨려한다 이리하여 쏫피고닙필날도 손곱아 긔다리게되엿다

대자연은 모도다웃고노래하고 뛰놀날이 머지아니하엿다이로부터 인생의일면에는상쭁하는새로운희비극(喜悲劇)의일막이열리게될것이다 쳡쳡이문이다친규중(閨中)에서봄날의따뜻만 창리를품고좀더 자유롭게 더잘사 만리가잡든 집흔밤에 소리업시 대문을나서는애끗는녀성(女性)들의발길이 자즐러이며 세상만사를 모도다 쓸맛과 커주에부치고 남들이웃고깃버하는 동안에외로히 남의눈을피하야가면서 악착한 죽음의길을 스사로밟는자살자(自殺者)의수효가늘어가게되엿다『자살은 하나님의성년을 파괴하는것』이라고 예수가가르쳣고륜리학(倫理學)상에도책임을피할수업는

죄악이라 고하엿다 그러나일면에는『자살은오직 사람만이소유한절대의자유』이라고까저변호한다 과연그러라 인류사회를떠나서는『자살』이라는업다 그러나 우리인간에는 자살이잇는것만치 다른것이 [illegible] 한압흠이잇고 설음이 잇는것이다 엇잿던 이자살에대하여는사회뎍으로『올타』『그르다』라는가진평판이잇다그러나자살의길을밟는그사람으로는커어도자긔가승속에엉키여잇는

모든동작 의그몸을버서던지는것만치진리(眞理)가잇는것이다 데삼자(第三者)로서는절대로 맛볼수업는것이 곳자살자의심리이다 그러면 이러한경우에서서죽는사람이 세상에얼마나될것인가? 다른것은 그만두고 위선작년일년동안에 조선안에서만나타난자살자통계를드려보자 일천구백이십사년도에 조선안의자살자는권부일천륙백륙십이인인데이것을국별로보면

朝鮮人 男七八九 女六九八
日本人 男 八八 女 八〇
外國人 男 六 女 一

이상과가트며 그자살한 방법에대하야는

▲縊死‖朝鮮人七〇八日本人三四外國人三
▲溺死‖朝鮮人四四九日本人 [illegible] 人二
▲短刀‖朝鮮人三一 日本人一二 外國人八
▲銃器‖朝鮮人二 日本人六 外國人一
▲飮毒‖朝鮮人二七二 日本人六八 外國人一
▲汽車‖朝鮮人二五 日本人一八
▲朝鮮人은八月이最多인데一七九八人 五、六、七月은二七〇가뎡 十二月은五八人
▲日本人은最多가七、八月인데二〇人式 三、四、五月은一四人으로乃至一七人十二月四人
▲外國人八月二人 三、十一、十二月各一人式

다시그자살의원인에대하야는퍽복잡한데그것을대별하면

가、精神錯亂及失戀 三七四
나、病으로絶望 二五二
다、生活苦難 二五二
라、痴情關係 七四
마、前過後悔 五二
바、家庭不和 一七四
사、犯罪發覺을懼하야 一三一
아、商業失敗 五〇
자、放蕩後悲觀 二八
차、譴責을맛고 三四
카、不義姙娠 一一
타、老衰不自由 一七
파、結婚强迫 一三
하、不具悲觀 一
거、親子의行蹟을憂慮 一七
너、憂鬱厭世 三三
더、其他 三七
러、原因不詳 四〇

등인데 그중자살자의가장만흔곳이경긔도이오가장적은곳이함경북도이라하며 또는그년령별(年齡別)로보면

十六歲未滿 五八
二十歲未滿 一七一
三十歲未滿 四九一
四十歲未滿 三九一
五十歲未滿 三二〇
六十歲未滿 二〇二
七十歲未滿 一三二
八十歲未滿 一三二
八十歲以上 六一

이상과가튼바 그중가장만흔 시긔가 삼십세미만의 청년이다가 장압길이 요원하고 희망이풍부한 그시긔에잇서서 더욱만흔자살자를 내게되는것이 역시

생각해볼 만한문데이라 고아니할수업다 물론 죽고십흐면서 사는사람이업고 살고십흐면서 죽는사람이업을것이다 그러나 이에그자살자들의 자살한 원인、년령、시긔、방법등을 드려다볼때에복잡한인간생활을해나가는사람으로는누구나다거긔어느하나에해당(該當)치안을사람이업을것이다그러나그러라고다죽는것은아니다 이제죽은 그들의시비(是非)를론하려고함이아니라 불과 일천칠백만이산다는 이삼천리안에서 일년안에스사로 어렵고도 앗가운생명을끈흔사람이일천륙백여명에달하는수자를 볼때에 한줄기형언키어려운늣김이 가슴에타오른다 세월은그대로 작구흐른다 세태도변하고 인심도변한다 아!또다시 따뜻한봄날을 마즈면서 우리가거러갈길이 일천구백이십오년안에는 얼마나 또참혹하고도가련한자살의소식이 이지상을풍하야 세상사람의눈에 건질것인지 적이불안과공포를 품지아니할수업다

十六年前에寄附한 學契畓을還受코자

문천군명우리모모의운동

일반은무리함을비난한다

함남문천군 명효면명우리(文川郡明孝面明友里)에서는 그동리 학계 토디를지금으로부터 십륙년권에 당디사립보명학교(普明學校)에긔부하얏는데 지금에와서는 다시찻고자함으로 일반의비난이 자자하다는데 이제그자세한내용을 들으면 권긔보명학교는거금 십륙년권에 당디유지제씨의발긔로 갑동리 리유재산(里有財產)과 학계의소유토디를모아서 설립하야 이래근히 유지하야 오는터인데 그때에권긔명우리 학계의토디도 약삼천평가량 편입되얏든바 그토디는 당시에는 그동리김재원(金在元)이라는 개인명의로잇섯는데 그후에 권긔김재원은 어대로가바렷는지 종적을 아지못함으로학교에서는 이권속을 하지못하고 김재원의 도라오기만기다리고 잇든터에 지금에와서는그동리소위 유력자이라는 김태희(金泰熙)는이를긔화로녀여그동리몃사람과 공모하고 다시찻고자하는 야심으로 금년도부터는 소작료도 바치지아니함뿐 아니라 권긔토디를 김재원에게서삿노라고 빙자하며 학교당국에대하야 항거를함으로 일반은 그들의 무리한행동을십히분개하며비난한다더라(문천)

大邱勇進團

상주사건으로

쌍방됴사를개시

경북사회운동자간친회를여러가지 말성가운데서 마치엇다함은 긔보한바와갓거니와 사회운동자간친회란 일홈을가지고 갑론을박의싸홈을한사실에대하야 크게분개한 대구용진단(大邱勇進團)집행위원회는 엄정중립의처디에서지난이십이일부터삼일간 상주에서긴급위원회를 세번이나여럿다는데 내용은 다음과갓다더라

◇決議事項

一、慶北社會運動者懇親會에서申哲洙君에게退去를命한件에對하야充分調査할것

二、申哲洙君의問題를提案한者에게質問의件

三、大邱警察署에對하야申哲洙君의反動行爲의事實有無를質問할것

四、慶北地方靑年大會를發起하얏다고大邱靑年會를擊討撲滅을하려것다는데對하야尙州에서열린地方大會發起會參加團體及靑總委員에鄭愼數超紀勝兩氏에게事實을質問할事

五、大邱靑年會에對하야事實顚末을質問할것

六、靑總에昨年秋地方大會에關한決議된事項이엇더케되엿는가를照會할일

七、大邱靑年會를撲滅하자는데對하야本團에서는此를實際調査한연이아니라그內容을全社會에公布하야그罪惡의歸趨를判明케할것(상주)

海州救濟演劇

쥰비에분주중

쳥황을미리긔대

해주긔근구제연예부(海州饑饉救濟會演藝部)주최와 동아시대본보 삼지국후원으로 긔근구제국극회(饑饉救濟劇大會)를오는삼월십오일경에개최할작뎡이라는데 동구제회연예부위원(演藝部委員)들은 극장(劇場)에무대장치를 일신히고치고 또는새로히 만드는중이오 한편으로는미술(美術)에 련재를가진김은(金鏸)군을청하야 배경(背景)을 그리기에 분주한 모양이며 이번에 출연할 인물들은 해주사회에유수한청년남녀를망라하얏다는데 이번연극은 예상이상의 조흔성젹을 어드리라하야 해주시민들은 어서어서 개막되기를 날노고대하는중이요 동구제회에서는 일반유지제씨의 만흔동정을 깁히바란다는데 이번상연할예제(藝題)는 아래와갓다더라

死線(二幕)
르미오와쏠니엣(七幕)
復活(三幕)
노라(三幕)
不如歸(四幕)
(해주)

人力車夫凍死

술이취해길에서

황해도옹진군마산면온천리(黃海道甕津郡馬山面溫泉里)에사는정칠성(鄭七星)은지난이십이일에 동군부포(同郡釜浦)에서 손을태워가지고오다가 중도에서 어러죽엇다는데 그 죽은원인을듯건대 권긔정칠성은 술을조와하는사람으로 그날은 눈과바람이몹시불어서 압흘볼수가업스리만큼 몹시치운중에 술을취토록먹은까닭에 인력거도 잘쓸수업슬뿐아니라 치움을 견댈수가업승으로 중도에서 손님께 내가가지고오든물건을 떠려트렷스니 잠간만기다려주면 내가곳 차자가지고오겟다고 핑계하고 주막을차자가다가 고만어러죽고말엇다는데이소문을들은 소관경찰서에서는 즉시 현장에출장하야 시톄를 검사하엿다더라(해주)

종명자

▲이에까지아모교양이될만한 가지지못한가련한조선의녀자장님을위하야강습소를설립하랴는계획이잇다고 긴한다다! 이엇지 장님계에만 한하야 깃분소식이라! ▲그러나 어느방면으로던지 빈약한우리사회에서 과연이만한긔관인들 마음대로 하여갈수가잇슬가、우리는 오로지이뎜에대하야 우려가적지아니한 동시에 특지가의 아름다운생각이나기를 바란다 ▲일천칠백만의인구를가진 조선에서 매년일천륙백여명 ── 곳만분의일이나되는생명이、세상사리에 쫏기어자살을 하엿다한다 ▲아!아모리 괴로운 흰옷의무리이기로、이가티 눈나오수자를내일줄이야 누가능히 짐작하얏스리오!

土木關係三件

총독부에진정

황주시민대회의활동

황주에서는 년래의 모든문데를해결코자하야 시민대회가 열리엇다 함은 본보에긔보한바와갓거니와 그동안집행위원일동은여러가지로모협의하고 혹은 관계관령에 교섭을하는등각면으로 노력하야 오든바특히 털교(鐵橋)와뎨방(堤坊)이며 적벽강가교(赤壁江架橋)의삼건만은 총독부에 진정하기로한다더라(황수)

樞密議長私邸에

장한두명침입

이십오일 오전일곱시반경에 일본추밀원(樞密院)의장(議長)빈미(濱尾)자작의집에두명의장한(壯漢)이 자동차를타고와서 주인에게 면회를청함으로 주인이업다대답하매 주머니에서 편지석장을두고 그대로 어데로인지가버렷는데 그들은 대행사(大行社) 사원들이라더라 (동경뎐보)

上海來船警戒

인천에서계속

중국상해(上海)로부터 인천(仁川)에도착되는 리통환(利通丸)이이십오일에 도착될 예뎡이엇스나 연착되여 이십칠일오후에인천에 도착되게되엇는데 이로인하야 인천경찰서 고등계는긴장하여인천부두방면으로활동하는중인바 인천경찰서는 최근에빈빈한정보로인하야극도로긴장하엿더라(인천)

市井雜事

◇賭博犯二名逮捕 이십칠일오전네시 사십분경에 룡산원뎡삼뎡목(元町三丁目)이백오십구번디리종인(李鍾仁)의집에서도박을하는것을 룡산서원이 탐문하고현장에 급행하야 원뎡삼뎡목일백십오번디 리준숙(李俊淑)과청수뎡(淸水町)이십삼번디송주용(宋周用)(四六)두명은데포하고 원뎡삼뎡목 일백구십륙번디김계홍(金桂弘)(二三)과그외일명은 도주하엿다는데 현금과화투를장물로압수하엿다고

◇五百圓가지고逃走 양주군진접면부평리(楊州郡榛接面富坪里) 일백십사번디 리재희(李載熙)의장남 범용(範鏞)은지난이십삼일에 자긔집에서 돈오백원을쇠내어가지고경성으로올라와서어대문관내에 잠복한 형적이잇슴으로 리재희는 동서에수색원을데출 하엿다고

東萊側 慶南大會

경찰이금지하여

동래(東萊)에서개최하라는경남청년대회는 경찰당국에서 금지하엿더라(이십칠일동래특뎐)

入學須知 (四)

地方私立中等學校 (上)

校名	募集人數	出願期限	試驗期日	其他
松都高普	約一五〇	三、一五日	三、一七、八日	
光成高普	約一〇〇	三、一〇日	三、一二、三日	
高敞高普	約五〇	三、二八日	三、二日부터	
平壤崇中	約一五〇	三、三一日	四、一、二日	
平壤崇仁	各年若干	三、一〇日	三、一三、日부터	
咸興永生	約六〇	三、二三日	三、一五—七日	
定州五山	約一〇〇 二、三年若干	三、二四日	三、二六、七日	
宣川信聖	約一五〇 二、三年若干	四、一日	四、四、五日	
間島東興	四年二〇 約一五〇 二、三年若干	三、二〇日	三、二一—三日	

◇注意 詳細한事項은各各當該志願校에問議함이可함

運動競技

女子運動界의 初記錄인競技

梨花對西洋人 籠球戰은今日

市內貞洞梨花學堂女子部體育部主催로梨花學堂軍과西洋人女子軍과의籠球戰이今二十八日午後七時半부터鍾路靑年會館에서열리게되얏는데이것이實로朝鮮에서처음인女子運動界의初記錄일뿐아니라國際的이란點으로보아가장意味잇는競技임으로當夜의壯觀은亦當觀衆의視線을이끌고야말것이라하며또競技外에主催側인梨花體育部의唱歌와大學聲樂團의校內競技가잇스며그外에도同校生徒의蓄音機과表情遊戲와籠球遊戲도잇다는데入場料는下層七十五錢上層五十錢

早慶陸上競技

來六月에開催

第三回日本早慶對抗陸上競技會는來六月二十六日에神宮競技場에서行하기로決定되얏는데競技種目은前年과가트며前二回동안에는從少의差로早軍이得勝하얏든바今年의勝負는엇더할것인지 자못日本스폿트맨들의기다리는바이라더라(東京電)

變動되는學生運動界 各校巡訪(11)

大體로不變

京城第一高普軍

京城第一高等普通의運動部는校體가官立인그만큼運動이또한例의他校보다嚴格하다그리하야陸上競技와氷上競技를 더욱이一般的으로奬勵하야別段뛰어나는選手가업는터인데今春에卒業하는運動選手라고는陸上競技短距離에三名과庭球에二名이라하며今年부터는準硬球를奬勵할터이며影響은조금도업스리라한다
◇金亨模(陸上短距離)擲科에
◇張益福(同上)同上
◇梁觀承(同校儀)同上
◇朴良楠(庭球大將前衛)師範
◇姜俊元(同副將後衛)同上

老少腎氣强壯專門 러-리新藥

人生의무엇보다快樂한것이무엇인가

欲望은衣食住가足한以上에는一生一代의快樂이第一이라此러-리新藥은老少腎氣强壯劑로男女諸位의○○맛든興奮藥이온바七十老人일지라도服用一週日內로는○○○○○○○○快樂을任意로할것이오靑年諸位는○을過度히助興케할念慮로服藥을二三日式停止하야다가服用케되는데如何히衰弱한不足症神經衰弱을勿論하고本院에서多年實施試驗한바百發百中에特效할을保證할것이오니一次服用하시옵 (藥價는必히先金을要함)

藥價 一劑 十圓

京城府橋北洞一一六番地

濟衆院製藥所

登錄商標 堅牢 京城 美麗

大陸고무 我鮮고무界 元祖

京城(龍山)元町 電話龍山長三四番 ◆振替京城壹壹貳八參番 大陸고무工業株式會社 社長 李夏榮

京城鍾路(裁判所前) 電話光化門七六五番 ◆振替京城七貳參番 同會社販賣部

泰和診察所

診察은小兒와婦人에限함

小兒健康診斷은每月一次式無料로하며사진도박읍니다

每月火土曜日은午後二時부터三時까지위생강연에잇슴니다

產婆가잇서서해산할때는가서助產도합

診察時間 每日下午二時부터五時까지

場所 仁寺洞一九四 泰和女子館 電話光化門一七三〇

貴下愛用時計

友助堂時計舖

公州永明學校生徒募集

第一學年、講習科各七十名、各學年若干名

試驗期日三月卅一、四月一、二日 詳細來問

지갑은

總皮製로材料도極히取擇하야精密히製造함이니라 價格도不過壹圓七拾錢으로金銀貨는勿論하고外萬年筆等屬類中品十餘種을兼入케되엿슴으로 用命하시요

京城鍾路二丁目 光化門局私函六號 共榮號商店

信用本位 保險

理髮器具界의大權威!

信用잇는物品을드리나이다

營業用家庭用團體用으로最適한器具가完備하얏삽나이다

朝鮮日報讀者優待

地方注文代金引換으로迅速酬應하나이다

特品 三圓三十錢 上品 中品 二圓七十錢 並品 一圓六十錢

普通品은一圓四十錢乃至一圓

歐米製面刀日本面刀 理髮器具完備

京城鐘路通二丁目六九 伊東商店本店 電話光化門一六三番

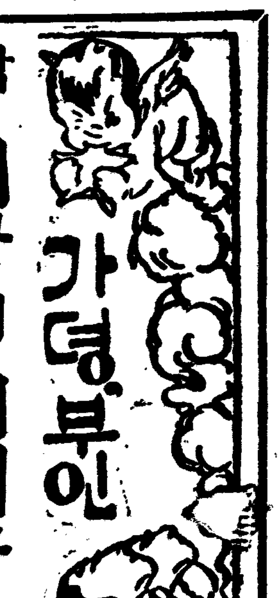

가뎡부인

학창을나서는(五) 녀학생의희망

가뎡에들사람은한명 지원은고등사범과대학

◇고사칠…머학북…가사들…의학날…음낙날…사범십사

숙명녀학교는삼십팔명

숙명녀고졸업반과재서생

날이가고 달이가고 해가 가는 동안에 가는 쌔가름어지고 약하든몸 굿세여지며 모르든 일을 알게되엿습니다 치운새벽에 곤하고 단잠을 쌔우처 눈을 부비며 조고마한 주먹들이 쌍々얼어서 하고십흔 작란들도 못하고

책보를 끼고 아장아장 학교로 거러가든 조선의어린 딸들이 벌서 자라서 머리 (大氣)를허치고 허공(虛空)을지나 날래고 굿세인몸으로 어두움의 조선 주림의 조선 치움의 조선을개척하려 나오게되엿습니다 숙명녀자고등 보통학교(淑明女子高等普通學校)에서는 금년에 삼십팔명의 개척자가교문을나서게되엿다 합니다 그들은 장차지축(地軸)을 붓들고 힘차게흔드러서 세상의 모든불합리(不合理)불철저(不徹底)한일을 폭풍우에 사구라 쏫떠러트리듯이 흔드러업새일 녀장군들입니다『우리의힘을 더깁우자좀더배호자 좀더수양하자』를부르지즈며 그들중몃은 조선안에서혹은외국으로 배홈의행장을 꾸려 고쳔리를멀다하지안는다합니다

졸업후 즉시가뎡으로드러갈사람은한명 그외에는『혼인은 차차하지』그리고또누가너는엇더한남편을구하느냐 물으면『누가아나보아가다가 쑥에맛는사람이잇스면』그러케활발하고 귀담한 소리를하며 나온다합니다 동경녀자고등사범학교문과에둘 일본녀자대학가뎡과에둘 내량(奈良)녀자고등사범학교문과에셋 동경실천녀학교가사전공과에둘 동경녀자 의학전문학교에하나 경도동지사대학에셋 신호(神戶)녀학원음악과에하나 경성사범학교 연습과에여덟 도 경성치과(齒科)의학전문학교에하나 경성제일고등녀학교오학년에다섯 광도(廣島)광도녀학교오학년에하나 를지원한다합니다 그들의 고귀한정신 영원히 흐르는 타입과가티 변함이업시 건전하기를바라나이다

고자 학교편이 가뎡에 하는 자녀에게 한주의 몰르어 소개합니다 이에대하야경성녀자사범부속학교(京城女子師範附屬學校)교무주임 미형(尾形)씨는 소학교생도들의 부모님의이런한요구를 한다합니다 첫재는아이들의복습과 예습을장려하여 주실것이올시다 비록어머니가그책을읽지못한다할지라도『오늘은어데서 어데까지 배웟니 무엇을 배웟니 래일의 배홀것도 좀읽어보아라』하고 정답게이르는그어머니의 말한마듸가 능히그아이의 학업을 면려하는것이됩니다 그날그날

배호것을 외이고쓰고래일배홀것을 미리읽어보게 하며 아츰에 학교에갈때에도 가서잘외여라 선생님의 칭찬듯고 오너라하고일러보내면 그아이는학교에와서시간이남엇스면 불가불다시한번책을드려다볼마음이생기는것이올시다 둘재는그아이가소용하는물품에는 책보 연필 붓 고무 창칼 붓깁 우산 구두까지라도 잘하고분실하기도쉬운것들을 분명히써두면 혹학교에떠러트리다 어린아이들은 서로밧귀기도 하고 간다하여도 차저두엇다줄수가잇습니다 셋재는 돈을절단코주지말것이올시다 학용품은부모가사서주도록하고 군것질을사먹으라고돈을 주어보내면 학교에서『쌍』을 구어파는곳은

별폐해가 엄지마는그러치못하면 밧게나가서 과자 왜콩그런것을사가지고 드러와서 교실을 어지럽게하고 공부시간에 먹는일이 만습니다 그리고벤도이외에는 밤한톨 잣한개라도 아이에게 주어보내지 말것이올시다 넷재는 학교에결석 하게되는날은『결석계』(缺席屆)를내여노흐면 물론조치마는 그러치못하드래도 뎐화로나 혹은동무편에 말로라도 결석한다는통지를 그반주임선생에게 알리어주기를바랍니다

숙명보결시험 이십사、오、륙 삼일동안에

숙명녀자 고등보통학교 에서는 금년에이삼학년(二三學年)보결생약간명을 바들터인데 시험긔일은 삼월이십사、오、륙、사흘동안이요 시험과목은 학과전부를 볼터이라합니다

녀자고등보통 음악회 이십팔일 오전열시

경성녀자고등보통학교(京城女子高等普通學校)에서는 이십팔일 오전열시반부터 그학교대강당에서 그학교학생음악회를 개최할터인데 순서는 십륙종─ 그학교음악선생 한긔주(韓琦柱)녀사의『나의꿈』이라는독창과 일학년생 리룡순(李龍順)양의『별』삼학년생 김진실(金珍實)양의『독일 민 ……』고봉경(高鳳京)양의피아노독주 …… 별히 자미잇슬터이라하며 남자의입장은사절하고 부인계에한하야 초대권을 발행하엿다더라

부인강좌개강 명일밤에

조선녀자 청년회에서는 주례(週例)에의지하야 이십팔일오후칠시반에 그회관안에서 부인강좌를열터이라는데 문데와 연사는 다음과갓다고

◇문데 女子머리에쓰는것에對하야

◇연사 양재창(梁在昶)씨

◇…서양과자만드는법…◇ (三)

◇푸레드폿팅

『쌍』부분의일근, 설탕석냥중, 계란두개, 우유일합오작, 건포도, 큰수알모듬

이것은 만든지오래인 쌩을쓰는것이어 조흐니 쌍을쏘기여 속에잇는분 문한것을손으로 굵게내여 할수잇는대로 잘되잘게 부실를 것이요 설탕은떵어리 지지안은 것을택하야 그것을 부슬는쌍과 합하고 거긔에계란과 우유를 풀어서 잘저어너흘것이올시다 그리고 최후에건포도를 너코수실로잘커후에 과자틀에 뻔턴를 바르고지중할것이올시다

僞造貨五十錢 인천에서또발견

인천부화뎡 삼뎡목(仁川府花町三丁目)일번디 산하도미(山下トミ)(三三)는지난이십륙일에 자긔 지갑안의 돈을세음하던중 위조오십전은화 한푼을 발견하엿는데 그위조한 은화는 납우에은을 올입혓고 대정십일년에 만든것처럼 한것인바 이번까지인천서 최근에 네개를발견 하엿다더라(인천)

귀한아기를 학교에처음보내시는 어머니의주의할일(一)

학교에서가뎡에바라는 멋가지조건을소개한다

어느듯 눈이녹고 싸뜻한봄날이 되니모든것이새활긔를띄이는것 갓고해마다 이맘쌔이면 각가뎡의귀여운 도련님과 아가씨가수업시 학교문으로 몰려드러가게 됨니다 못쥐럼귀여운 아기를학교에보내는 어머니나 아버지의 맘이번연할 리가 업겟지만더욱 소학교당시의 가뎡교육은 인격을양성하는 긔초가되는 탓으로도 가장신중히 할필요가 잇슴은물론이요

학교교육 에도대한영향이 미치는 것임으로 학교와 가뎡에서는 교육에 련락을 취하야 동일한 보조를 밟게하

멍텅구리 련애생활 (79)

경찰

(一) 멍텅에게 경찰의 호출이나와 (二) 가보닛가 감긔약을난호앗다는죄로 (三) 구류십일에 처한다는바람에 (四) 조금질문을하다가쌈안번까지

【童話】 황금하수 (五)

『천상이커커서 괴롭겟지 너의들은 아우잇는방으로 가는편이낫겟지─ 거긔는 련정만은 남겨두엇스니─』하고 작은 늙은이는 비정머는말로말하엿슴니다 『신명님제발살려주십시요』하고수남이가 썰면서 말하엿슴니다 조금잇다가 날이새엿슴으로 두형데는괴남이가잇는 조고만방의 창으로밧갓을 내다보앗습니다 보배골작이는 텬문이업시절단이 낫슴니다 홍수는나무들과 전답의곡식과 기르는짐승까지모다 쓰러가고 그대신바삭하는 붉은조약돌과 희색진흙만 남기엇슴니다 그리고부엌신바우에 명앙한장이 노여잇슴니다 거긔에는 크고생생하고 기단발이달린 글자로『서남풍불개하는풍백』이라고 쓰여잇슴니다 이러케큰수재를 내고간 후로는『풍백』은 이처바린듯이 다시는이보배 골작이에 오지아니하엿슴니다 그런데 더욱누서운것은이『풍백』은날가되는『서풍』들에게 대단히세도가 조앗슴으로 용하게서풍을 부리어 전번과가른행동을 하엿슴니다 그래서 금년에는 일년내─ 두고이골작이에는비한방울도오지아니하엿슴니다 남아잇는풀과나무는골작이속평디에퍼러케무성하엿고 세형데가 가지고잇는땅은아조황폐하엿슴니다 그리고 모다들농을 다쉬서못된일과 속임수로 모흔재산속에 마지막남은 이상스럽고 구식인 금천시몃개가남은외에는아모것도업서젓습니다『우리들은 금부치과명반드는사람이되고십흔데엇덜가─』하고수남이가 엇던큰커자에 드러왓슬쌔에 한남이에게말하엿슴니다 『이장사는 남붕에게는아조제격이다 우리들은누구는지일수업슬만큼 용하게구리를 만히가지고 금을만들어 버릴수가잇는데─』 이의사가 대단히조타하고 한남이가 찬성하엿슴으로 모든사람은화로를 비러다가 금부치만드는장사를하기시작하엿슴니다 그러나 이장사는 잘되지아니하엿슴니다 이동리사람은 구리로속히한 가짜금이라고 본데도아니하고 조금만팔리라면 두형데는 괴남이를 풀무직이를 식히고 엽집에가서술반먹고지내섯슴니다 얼마안되여 잇든 쇠부치란쇠부치는 모다녹여 금부치그릇반 들기에 다업서첫슬쌔에 괴남이가 대단히엇기가이달린『잔』들녹이가로되엿슴니다 다그잔은 괴남이가 대단히엇기는것으로 괴남이는 아모러도그것을참아 버텃키 실혀햇슴니다 그래서 그잔을숫가락을 맛들려할쌔에 괴남이는 슬퍼서견딀수업것슴니다 형들은 잔을풀무속에넛코 전과가티 괴남이에게수직을식히고술을먹으려갓슴니다 괴남이는 오래동안 친구이든잔에게『잘잇거라』를몃번하고하고창잇는 편으로 설렁설렁거려갓슴니다 그리고더웁고 괴로운풀무젓홀떠나서 처덕바람부는상쾌한공긔를 마시려고 거긔걸터안젓슴니다 이집창에서는 보배 골작이를둘러잇는여러산의경치가마조내다보엿슴니다 그리고 황금하수가흘러써러지는광경이든지그봉오리의형상싸지가변으로잘보엿슴니다

饑饉講演禁止와 仁川各團體憤慨

동경진재구제는인류애이요 긔근구제는시긔관계로금지 緊急會議로對策講究

조간긔보─ 조선긔근인천구제회(朝鮮饑饉仁川救濟會)의첫사업으로 긔근구제대강연회(饑饉救濟大講演會)를이십칠일오후칠시부터 산수정(山手町) 공회당(公會堂)에서열고저 발긔단데 삼십단데와 동 동구제회에서는 제반준비를 다하여가지고 각방면으로 활동하야오든바 인천경찰서에서는 지난이십륙일 오전 십시경에 돌연히 강연회의금지명령을 하엿슴으로 동회와각단데에서는 이무리한 고압정책에대하야 아조흥분된 동시에 일시는 대소동을 일으킬뜻한형세이엇든바 이에대하야 동회상무위원(常務委員)정수일(鄭秀日) 류순근(柳順根)량씨는 급히인천서에 달려가 금지한리유를 간반동안이나 질문하엿다는데 이제그뎐말을소개하건대

(문)금번강연회를 금지한 리유는무엇인가

(답)리유는다른것이 아니라 삼월일일(三月一日)을 목전에두고 삼십단데가각각긔(旗)를 가지고 행렬을하며 또한긔근구제회라는 미명아래에 그리는것이조치못함뜻하고 연사(演士)역시 온당치못한 사람들이기쌔문에한것이라

(문)그목뎍이나 강연 그것이별의미가잇는것이 아니라 목뎍이 리재동포(罹災同胞)의가긍한경상을 동포된우리로서 그대로보고 잇슬수 업서 인류(人類)로도 그로 잇지못할것이라하야 다소라도 수입을 어더 그목뎍에도움이 될가함인데 이제이것을 색안경으로보아 이가티 무리한 금지를함은 당국자의 신경이과민한것이 안인가

(답)그목뎍은 우리도 찬동하지만은 상부의명령도잇고 또우리는 보는편이 다른고로 그가티금지한것이니까 나는더말할수업스니 서장(署長)에게 책임잇는 대답을드르라 하고 원등 고등계주임(遠藤高等係主任)은 책임을서장에게 돌리며회피하엿다더라

不穩當하여서 대삼서장담

별항과가티 고등계에서 질문이잇는후 동위원량씨는 다시대삼(大森)서장을방문하고질문을하엿는데

(문) 고등계에서도드럿스나 이번에 금지는너무나 무법한것이아닌가

(답) 엇졋든 여기의 긔뎡방침한대로할수밧게 업는일이다

(문)이것이 조선사람 이니가 어써한것을 하든지 모조리금지하는것이아닌가

(답) 그럴리가 잇스랴 삼월일일도압헤잇고 또 연사도자미업서서 불온당하다고 인정한것이라

(문) 아모려흔지 조선사람이 기쌔문이지 조선사람은 죽어도관계업스니까 어떠한고 압정책을 서도만방할수는 업스닛가─

(답) 그가튼말은도로혀우리의 듯기에조치못한감상을주는것이다

(문)다시한번 무럿것은동경진재(東京震災)당시에 우리조선사람뿐 아니라 각국에서일본(日本)으로 구휼금을 보낸것을엇더한의미로생각하는지?

(답)이 것이야 물론사람의 아름다운마음속에서 우러나온 인류애(人類愛)의 순수한 것의소산이라

(문) 그러면 일본진재와 일반이구제하는것은 인류애요 조선동포가 긔근에서 주려죽게된것을 구하고저하는 것은온당치안타는 그가튼 모순이어듸잇는가

(답) 누가구제회 그것을찬성아니하는것은 아니지만 강연회만은고만 두라는말이라 시기가시긔이니까 그러나 가극이나 음악회가튼것은 묵허하겟노라 하며자못 그자리는 모호하게회피하는 태도로 웃을따름이엇다더라

죽어야지요 모위원의말

이에대하야 동구제회 모위원은 흥분한 눈에피쏠기를 세우고말하되 우리는모다 죽어야지요 이목구비가 성하고도멈작 할수업고 팔다리가 잇서도 옴치고뛰지도못할처지이니가 최후로는 죽더래도 긔왕죽을 각오를한후에는 쏴워보아야지오 그러나이구제회 사업은 목숨을바쳐레도긔어히 성공하야지 주려죽는동포를구하여야하겟습니다

緊急委員會

별항과가튼무리한 압박을바더 주야를 노심초사하든 동구제회 위원들은모다 분개하야 이선후책을 강구하고저 이십팔일 하오여덜시에 외리그 회관에서 긴급위원회를 개최하고 고마든 방법을취하야 더욱활동 하리라더라(인천)

숭어잡는자미에 얼음에싸저죽어

하나씩하나씩더잡는자미 필경목숨을일케된비참사

본적을 강화군하도면(江華郡下道面)에두고 당시부천군다주면도화리(富川郡多朱面道禾里)에거주하며로동을하는 윤봉천(尹奉千)(元)은지난이십사일오전여덟시에 그동리사는 김덕필(金德弼)이란사람과함끠 그근처 주안염뎐(朱安鹽田)데륙구의이호뎌수지(貯水池)에가서 어러죽은생선을잡든중 숭어죽은것이 만히잇슴으로 차차열중하야 싸지는줄도 모르고 드러가며 숭어를줍든중에 어름이써지며 무참히 죽엇는데 가티갓던김덕필의 말을드르면 자긔는윤봉천에게 대하야 얼음이여트니 드러가지말라하엿스나 숭어줍는재미에 드러가다 얼마만에 그만싸저 죽은것인데 자긔가 발견하엿슬 때에는 발서죽엇슴으로 구조치못하엿다하며 시톄는 그처리씨에게인도하엿다더라(인천)

男便의虐待로 녀자가위자청구

수원군마도면 해문리(水原郡麻道面海門里)사는 홍종래(洪鍾來)와의 사이에 일곱살먹은 아들과다섯 살먹은 딸싸지잇고 또현재리씨는태중에잇는 몸임에 불구하고 또다시 다른녀자와 결혼한후로 본처리씨를 발길로차고 쌜래방망이로 두들기기를 거의매일하다십히하야 견신에 상처를내엿슬뿐만아니라 음식과 침구싸지도 주지안코 학대를하다가 드되여 시집에서 쏫처보내기싸지 하엿다는 리유로리씨는자긔남편 홍종래를걸어서 위자료(慰藉料)일천오백원과위선일년간생활비 륙백원을 청구하는소송을 경성디방법원 민사부에데긔하엿다더라

黃州에强盜

일인약방에침입

황주에서는 지난이십오일 밤아홉시경에 남문밧화뎐금조(和田金造)(四四)라는일인이 경영하는 삼구약방(森口藥房)에강도가침입하야 주인을총상식히고 어듸로종적을감추엇다하야 방금황주경찰서에서는서원전부가총출동하야수색하는중인데 이제그자세한내용을드른면 그날밤에화뎐은한자집에잇고 그의처는 교회에레배보러간틈을 타서 엇던수상한자한명이와서 담배를사자고 한후석냥싸지 좀날라고 하야주인을다리며 한부로 달려드러 생명에까지 관계될만한 큰상처를내이고는 곳종적을 감추엇는데 아직 아모단서도엇지못하엿다더라(황주)

◇社 告◇

一、支局의名稱 抱川支局

一、支局의位置 抱川郡邑內

一、支局員의職氏名 支局長 文商圭

右와如히支局을設置하얏사오니管內에居住하시는愛讀諸位는新聞講求及廣告申託等一切을直接交涉하시옵소서

朝鮮日報社白

今般本支局에서左와如히局員을增置하얏사오니愛讀諸位는如此照亮하시옵소서

記者 金鍾國
顧問 金應培
顧問 金基兗
顧問 金應綱

朝鮮日報抱川支局白

當二月二十八日부터 米國名畫封切
▲大冒險 米國유니바─데社大力作 巨人征服 全七卷
▲大喜劇 米國유社大作 紐育의寵兒 全六卷
▲大悲劇 米國유社特作 六回完結編 幽靈에都 全六卷
▲連續大活劇 大活劇 弱者와强者 全二卷
今日에限하야特別料金
松竹 유니버살 特約 團成社 電光九五九番

경성서개업이십주년긔념으로하기위하여 특별히조선인제씨를환영함
産婆 川村ノリ
京城府水標町四十番地 電話光化門一三六六番

京城府寬勳洞七八 主務 洪永善
各種書籍販賣 初等敎育硏究會營業部
迅速親切酬應 振替口座京城一四一六〇番

朝鮮中央基督教青年會學舘 生徒募集
願書提出 三月十六日以內 試驗期日 三月二十七、二十八日
詳細事는本學舘事務室에問議할事

勿失好期할新製品!
今般本社에서新製造한海東木은優美하고堅固無比하오니需用諸氏는一次試用하시옵을仰望하압고特히男女學生又는婦人衣裳에適合한黑色及灰色을染하며化學作用으로洗濯及太陽에耐久不變色임으로幣社의特色을實顯하는同時에我邦特有의名聲下에셔信用과詳助를博得코저하오니引續多數試用하심을仰望하나이다(地方注文迅速酬應함)
◎衣料
海東木 黑色灰色 周衣次一疋 (價格)貳圓七拾錢 白色黑色灰色 件一疋
瓦絲織 黑色白色 周衣次一疋 (價格)四圓五拾錢
毛織防寒周衣次외투감 黑色眞灰色 一件 九圓
京城府渼芹洞九十四番地
▲海東染織社

急告
使用處 料理店、飲食店、旅人宿、諸般家庭、散賣業、
華麗燦爛、最新式、五色彩畫、山水墨畫、都賣業製造部
臨時散賣 一個月間 大割引
京城鍾路一丁目七二番地
世界書畫堂
大中小 屛風次、附壁畫、簇子 唐畫、日本製、朝鮮製
大本一圓五十錢 中本一圓五十錢 小本一圓 …

萬歲前의朝鮮과 萬歲後의朝鮮

開闢三月號特刊發行

朝鮮을 보라!! 朝鮮을 알라!!
◆已未以降朝鮮思潮의變遷
◆光武以降朝鮮教育界의喜悲
◆東拓其他日人이가진朝鮮土地
◆朝鮮사안에는外族의昔今分布調
◆三一以後로생긴새術語說明
◆已未前後의總督府豫算對比
◆一大轉換機에든朝鮮의宗教
◆吸血鬼朝鮮鐵道!!
如何間已未年은朝鮮史上의一大轉換期로안이볼수업다이제七年을지나온今日에안저七年前의朝鮮과七年後卽今日의朝鮮相을比較해볼때에누구나興替消長의世道人事에한번놀내지안을수업다

◎朝鮮女流革命家故金산케女史……金革鳴
◎時評═强制執行四千外三題……八峰山人
◎消息═海內·海外新春世態·其他……○○○
定價五十錢·郵稅貳錢 振替京城八一〇六番 京城 開闢社發行

◎죽을사람의生活과살사람의生活……起田
◎社會運動者가본社會運動……金環載
◎民族感情의社會的意義……清進學人
注文은先金에限하며 冊은本社또는各地의支分社販賣所에잇소

◎寺內政治와齋藤政治의解剖 拏山
(武斷將軍寺內時代의政治와文治爲名의齋藤將軍의政治를露骨로嚴正히또周到히게評한것이이글이다)

三月文藝
二月創作總評(三月에發表된創作을平하게또한새로운評이니、그作品의價値를볼수잇다) 朴英熙
現詩壇의詩人(七八年以後로新文學의輸入과한가지로詩의發達과또한그價値를한아도빼지안코評한것이며따라서現代朝鮮詩人을사람식評한것이니精은詩史의感이잇는것이다) 金基鎭
詩의文學的價値 朴懷月
狂亂(小說) 趙明熙
상속으로(小說) 李益相
(疲困한創作界에는새로운健實한力作이니또한이두偏의作品이가지고深刻하고愛讀한人間味잇는朝鮮稀有한作品이다)
暴風雨를기다리는마음(詩) 李相和
어린이여(詩) 朱耀翰
(李相和氏의深遠한詩想의現實味가豐富한力作이며朱耀翰氏의微妙한노래의眞髓이다)
出家者의遺書(想華) 想華
(時代가던저주는現代靑年에苦悶을이글로엿알수잇다)
◇新新、神奇 ◇大好評、大人氣 ◇漸入佳境의
人造勞動者(戲曲) 채펵크
前號부터連續하는全作人造勞動者는이번에는第二幕이展開되엿다

鮮銀의整理至難

不能하나大概信用도有할으로政府에서도整理를援助할터이라

(東京二十七日發) 朝鮮銀行株主總會에서論議되든不良貸付狀態는實로可驚할만한慘狀으로監督地位에在한大藏省도此에는啞然키不已하얏는데浦內閣의勝田藏相이鮮銀總裁에게五千萬圓의整理資金을融通한것도實은同行의整理를速키하기爲하야貸付한것이라고其時의當局은辨明하얏스나其結果는反對로模糊한方面에貸付하얏든事는世間周知의事實이오特히滿洲方面에貸付한것은全部固定되야回收도決코容易치아는狀態로同行의整理는少額의低利資金融通쯤으로는容易치안으리라는데何如間整理中인同行이從來의營業方針을改치안코依然放漫한貸付를하는것을非難하는者多하더라

政府는援助

大藏當局談

(東京電) 鮮銀에는十三年度外지四、五、七의三月間에五千萬圓의預金部低資를融通하얏스나當時는鮮銀의整理案에同意하야貸付한者라고推測하는바이나만일現內閣이엇드면如斯한貸付方法은取치안엇슬것이오又鮮銀券을廢止하야日銀券에統一하라는論이有하나鮮銀券을廢止하는事는同行發行의銀行券을日銀에서引受하는것卽鮮銀의債務를引受하기로되더라도鮮銀의貸出은堅實한者이有하다하더라도日銀에서此危險을負擔할事로되야此는到底히不能할것이오又同行의監督權을大藏省에移하얏다하더라도過去에失態한不良貸付에對하야責任을負하는事는不可能으로過去를監督키는더라

粟、關稅減下內定

滿洲粟關稅免除與否는朝鮮에就하야一重大問題일뿐아니라此에對하야一時免除說을傳하야斯界의波瀾을起하얏고又는一方으로此를否認하는事有하야開原、奉天、遼陽等地에서는其當者에就하야京城關係者에게照會하는等一般의疑惑을惹起케하는中인데此에對하야確信할만한消息通의말에依하면今般의滿洲粟關稅減免說이出케는日本의外米關稅免除와共히朝鮮內의外米와粟의相場이接近됨을因하야滿洲粟의輸入이減少될趨勢를示함으로滿鐵에서는其運賃政策上對策을講究한結果粟輸入免除案을外務省에提出하얏든바外務省에서는大藏省으로又同省은朝鮮總督府로廻送하야審議한結果總督府에서는滿鐵案을修正하야免除는不能하나相當한減稅를行하기로된模樣인데其稅率은確言키難한點이有하나結局現在稅率의三分之一을減하게될것갓고其實行時期는確定치안엇슴으로不明하나不遠間發表가有하리라고觀測된다云云(但現在의朝鮮內時勢는外米一石二十八圓粟一石二十二圓으로石六圓의差가有하나此가四圓外지縮될時는粟輸入은不能케된다고)

關東州特惠關稅品目

(東京廿七日發) 關東州生産品의特惠關稅設定에就하야農商務、大藏兩省은品目에對한意見이一致되얏는데右는硝子及其製品、曹達灰、苹果(林檎)其他果實세멘트大豆等이라더라

中旬在貨狀況

本旬分의鮮鐵在貨는上、五、六三〇噸下二、一四四噸計七、七七七噸으로前年同期에比하야二五八〇噸인二割五分의減少를示하엿는데此는舊正月에旣行한荷動은多少不調로恢復코자하는氣運을呈하고建築界는春陽의轉換과共히活氣를加하얏스며又前旬來의米價崩落後貨物招致하엿다

하지만繼續하는木材界의沈靜과需要地의無煙炭品間으로新炭類의需要減等이比較的大量으로貨物荷動減退는此가主因이라더라

商議改選期와 議員變更多大?

京城商業會議所評議員은來十一月末日로써滿二年間의任期滿了인바一級二級各十五名中現在一級에는釘本前會頭、貫銀代表豊田明敬氏의二名의缺員이有하야左의十三名이다

趙鎭泰(商銀) 寺尾猛三郎 辻本嘉三郎 增田三穗 渡邊定一郎 高橋章之助(敎育普成) 恩田銅吉(朝郵) 戶島祐次郎 佐堅彦藏 韓相龍(漢銀) 富野繁市 陣內茂吉 古城龜之助

그런데渡邊會頭는豫히眼疾이快療되면當期로써引退하겟다고聲明하얏든바旣히新潟도歸할수잇게되야來月三日退院키로되얏슴으로次回는出馬치안을터이오玆에再次會頭難을生케될것이며二級에至하야아죽大正十四年度營業稅查定未了로有權者等도確定치못하야餘日이多함으로何等運動도無하나一級候補者中에는벌서運動을始한者가有한模樣이며滿鐵은移管의結果로從來一級二票가石炭、販賣部一票로되야中心은依然土木協會와其次에銀行集會所이며特別評議員四名中에도李軫鎬氏가欠員인것과安藤又三郎氏도移管의結果欠員이되겟고更히有賀光豊氏도七月의殖銀頭取任期滿了와共히玆에商議評議員은相當한變更을見하겟더라

京取割當決定

證劵金融社의京取株買受申込十七萬七千七百株에對하여서는舊豫約者仲買一般에對하야各一千五百七十株로써按分하야二十六日午後各其割當數를申込者에通知하얏는데何時에든지引取에應하리라더라

六百株受渡終了

金融社의處分株는升六日로부터按分에依하야申込者에게引渡하얏는바二十七日午前外지에受渡를終了한것이約六百株이며殘餘는三月十日外지에取할터이더라

仁取業績 益益不振

當期配當一割强?

仁川取引所의過去數期의出來高를見하건대

	出來高	配當割
大正十三年(上期自四月至九月)	一四、六六九	
十二年下	一三、三九八	二〇分
十二年上	一八、四二二	三〇〇
十一年下	一三、三三六	二〇〇
十一年上	一三、〇六三	三五

十年下半期는二千五百餘萬이나配當은準備로因하야六割이나此를除하고는大體二割以上의配當을함에不拘하고本期出來高(十月부터二月二十六日外지)는僅히六百四十八萬石에不過하야後一個月을一日四萬石平均으로하야도本期總計七百四十萬石豫想으로前期前前期의半額에不過하고前期의手數料九萬五千圓의一錢五厘의手數料一萬七千圓의收入으로되엿다此內利息其他雜收入을加算하야二十萬七千圓의收入으로되엿다此內에諸稅金과營業費를十二萬圓으로하는時는殘額八萬七千圓에不過하고此에[illegible]金役員賞與를當으로配當金七萬五千圓의殘額一萬二千圓으로는不足하야積立金을喰込할外에無할것이오配當一割以上은希望이無한데此는不景氣에도依함이지만俱樂部의廢止等이主要問題이며同時에仲買人의苦痛도甚하겟더라

鈴木理事後任은

大藏系統乎

故東拓理事鈴木繁氏의後任은總裁銓衡後가될模樣인듯한데大藏省이特殊銀行會社에手를入하려하는時임으로後任은又大藏省系統에서選任되리라고觀測되더라

京城穀物事務所 移轉斷行

京城穀物組合의明治町移轉問題는아직當局의認可가업스나此는主로同組合經營의現物市場에系한것임으로本出願도大體認可가될希望으로事務所만은近近移轉斷行을하고市場移轉問題는徐徐히時機를行하기로하겟다고某役員은語하더라

支店銀行의 日本送金

放資難으로

一般經濟界의不況과共히事業界는不振을來하야一般商取引도極度의閑散을呈함에至하얏는데最近에는各銀行共히放資口의撰定에苦痛되야結局遊資를抱하는情態로因하야各支店銀行의業績도預金增貸出減의當然의途를辿하고特히各支店銀行共히單純한理想的商業資金이아니면絕對로貸出을拒絕하는方針을取하얏슴으로一層現在와如한財界의情勢로는放資口에困難하야各支店銀行의每月日本取組爲替와如한도約四百萬圓으로五百萬圓에達하는諸有한中其三分의二를假使移貸物의爲替帳末로하야도殘額三分의一卽百二十萬乃至百五十萬圓內外는朝鮮內資金이支店銀行의手로流出되는情態를呈하얏다勿論此에對하야는日本側의預金其他도適當調節되는바이나此에對하야各支店銀行이拂하고此에應하면相當히緩和될것인데今에朝鮮內에對한此等各支店銀行의一月末現在金預金額은第一銀行支店一千四百四十萬二千二百八十九圓에對하야貸出은八百六十萬一千百五十一圓인實로五百八十萬一千百三十八圓의

預金超過

오同十八銀行은預金九百九十九萬二千三百四十八圓에對하야貸出九百九十八萬四千七百八十四圓으로亦是七千五百六十四圓의預金超過이며安田銀行은預金一千七十一萬七千十七圓에對하야貸出四百二十七萬八千二百七十三圓으로六百四十三萬八千七百四十四圓인貸出總額보다는遙히多額의預金超過를示하얏스며山口銀行은預金百八十五萬六千三百五十八圓으로百三十九萬三千五百八十六圓으로四十六萬二千七百七十二圓의亦是預金超過이다此는如何히各銀行이遊資에苦痛되는것을알것이고此等各支店銀行의各預金超過를合計하면十二百七十萬九千九百十八圓인莫大한預金이各自手許에死藏하거나又는日本에送金되는狀態이더라

鐵珠板

▲株主總會에서는現露된鮮銀의醜態는監督官廳에서도失色不已、其中에所謂整理한다고融通해온低利資金은 整理에는쓰지안코 近乎行方不明한것이醜態中에上醜態라하겟다▲게다가重役會에서는 大連興信銀行을援助하기로決定하얏다나 吾鼻三尺은奈何?▲獨眼龍渡邊商議會頭는 前에는明하얏든바와가티 인제는眼科手術을受하야新聞外지보게되얏스닛가 오는改選期에는出馬치안으리라고觀測에諸說이紛紛![illegible]商議會頭는[illegible]適當한것은안일것이다

期米

仁川期米 第一報 二月廿七日

止賣比較表

	今後止	今前止	比較
當限	—	—	
中限	—	—	
先限	三四、六三	三四、四二	二一低

前場瓦落

昨後場阪地三十七圓九十二錢의低止와共히三十四圓六十三錢에入場을止한當市場은今前場에入하야阪地初付三十七圓八十二錢인十丁反落을嫌하고三十四圓七十七錢인六丁低價로場을始한後阪地三四節八十九錢인二番同事의小高를受하고六十五錢外지跳返하엿스나株綿低落의餘波로稍漸軟勢를現하는阪地情報에人氣더욱軟化하야五十錢臺로更落할際에阪地九節七十錢止價六十六錢의低價를作하고九節五十錢으로結局四十二錢의新低價로場을止하니高低의差가二十三丁이며阪仁의鞘는三百二十四丁이더라

前場

	當限	中限	先限
一節	—	三四、一〇	三四、七七
二節	—	—	三四、六〇
三節	—	—	三四、六一
四節	—	—	三四、六四
五節	—	—	三四、六五
六節	—	—	三四、六〇
七節	—	—	三四、五九
八節	—	—	三四、五九
九節	三四、〇〇	三四、〇一	三四、五〇
十節	三三、八〇	三三、八〇	三四、四二

後場

	當限	中限	先限
一節	—	—	三四、四四
二節	—	三三、八〇	三四、四四
三節	—	—	三四、四四
四節	—	—	三四、四九
五節	—	—	三四、四六
六節	—	—	三四、四四
七節	—	—	三四、四五

取組高

當限	一〇、〇〇〇
中限	六九、〇〇〇
先限	二五二、〇〇〇
賣買石數	[illegible]
本期總高	[illegible]

商勢는亦軟弱

月終에入한商勢는殆히鈍狀을呈하야兩派의煩悶을促進할뿐이라硬派側으로는客月以來로種種發生하는材料에對한行動을旣히一巡하엿슴으로此月末暴落이마치고五限을迎하는同時에稍漸減縮期임을터비로소大勢의反撥을快觀하리라하며軟派側의두는買占時期는아즉도尙早할연더러新春以來의財界가依然沈滯하야客年末보다少毫도曙光이無함과又는外米及滿洲粟의輸入이豐富하겟슴으로本年度供給不足의憂慮는조금도업스리라는推測으로齎槃이能事를主唱하는리인데果然四月은賣치말고五限은買치말나는例言과如히來五月限이發生할과共히又復瓦落을演치안흘가하는疑訝도업지안라고云云

米豆餘話

▲朝鮮米의日本移出과滿洲粟의輸入豫想으로外米의五十萬噸輸入豫想을採算하면供給難의憂慮는少毫도업스리라한다▲軟派는勿論樂觀의說을主唱하는同時에前途暴落을豫想하는模樣이나硬派의腹案은아무리需給의樂觀을呈한다하더라도米價만單獨히低落되지안흐리라고▲現下期米의瓦落을促進하는株綿의不務도財界의不況을暗示하는兵하나臨과落은一時의現象이낫外이것을그다지悲觀할것이업다고

掉尾一振의軟勢

政府米二十六萬石買上과共히一時三十五圓三十九錢外지奔騰하얏든當地時勢는朝鮮米의威脅을受한阪地低落에牽制되야三十四圓、으로하고一張一

强하는中에도地場有力筋신㋐의實需으로阪仁糾三百餘丁外지의解少를示하야자못底堅의勢를作하얏셋이러니現下月末에入하야株綿의瓦落으로阪地形勢가더욱더옥惡化함을따라當地亦依然軟態에傾하야今朝三十四圓四十錢臺의新低價를演하얏다昨今形勢의事情과又는各地人氣의轉換되는趨勢를觀하면新甫限이發生한後에도又復軟態에傾하지안을가하는觀測이瀰滿

當限一世紀

客年十二月一日에三十五丁上場로三十四圓에發會되新市二限은本年中供給不足을背景으로하는買物이續出하야一時三十五圓三十錢의最高價를現하더니年末에入하야는地方産米의出廻旺盛과共히三十四圓五十錢臺로反落하엿고新春에至하야는各地在米의堆積과正米의出廻旺盛과外에因이되엿슬뿐더러實取의增加說과阪地山田筋으로부터受取한米의處理難이또한莫大한軟材가되야三十四圓十錢臺로崩頹하는途樣에서四月一日부터外米關稅撤廢의政府當局의發表로더욱軟氣를助長하야月末에三十三圓三十錢臺外지續落하야當限에入하엿는데一時實收高를五六十萬石의增收를豫想하든餘地에結局二十七萬餘石인些少한增加를示함을不拘하고依然軟態에傾하야結局三十二圓八十四錢으로落하야無事히納會하엿는데受渡價는三十二圓八十七錢이며受渡方은左記와如하더라

渡方	受方
㋐一一、〇〇〇石	㋐五〇〇石
	㋐九、五〇〇石
	一、〇〇〇石

大阪期米 (廾七日)

	前場		後場
寄當中	三七、九二	止當中	三七、九〇
一節	三七、八二	六節	三七、七〇
二節	三七、八九	七節	三七、六四
三節	三七、八九	八節	三七、七〇
四節	三七、八〇	九節	三七、七〇
五節	三七、七六	十節	三七、六八

東京期米 (廾七日)

	前場		後場
一節	三九、七〇	五節	三九、〇一
二節	三九、〇四	六節	三九、〇四
三節	三九、〇二	七節	三八、九一
四節	三九、〇一	八節	三八、九七

各地期米比較 (廾七日)

	昨前止	今前付	
大阪	三七、九二	三七、八二	一〇低
兵庫	三七、三〇	三七、三〇	同事
下關	三七、八〇	三七、七〇	一〇低
桑名	三七、五〇	三七、四〇	一〇低
東京	三九、一〇	三九、〇〇	一〇低

株式

京取市場 (廾七日)

銘柄	前付	前止	後付	後止
京取	二三五	二三〇		
仁取	—	—		
仁新	—	—		
安取	—	—		
鍾新	一六九	一七〇	一七〇	一七〇
大新	七七五	七七〇	七七〇	七七〇

京取短期取引

前場波瀾

(昨日終價와前場終價比較)

京取	二〇高	仁取	二〇低
大新	三〇低	仁新	保
鍾新	一〇高		

京取强保일뿐

分鐵申込이好成績을呈하엿스나相場上에는大新低等과相俟하야伸刀이遲鈍하고强保일뿐인바今朝亦是大新續弱에二十三圓五十錢으로四十錢에小弱을示한後阪

大新引續新價

霞反高에大新은二十三圓八十錢에大引되어市川等買로四十錢에九十의商內가잇셧스나昨今은鍾新關聯이交交하야弱氣者는殆히投賣에依하야買殺된實株는곳代引込으로變하야市場에나올것은暫時업는다나大新低를보고도實進하는者는업는즉結局은二十三圓과二十五圓間에往來할것으로觀測되엿다

阪付가總崩으로七十七圓三十錢入電後 七十六圓八十錢에外지續落되다가七十七圓四十錢으로引返大引이엇고阪地는小口의總投賣와軟派의鎭壓으로七十七圓五十錢에初付된後 七十七圓二十錢 의新低價를示하얏스나阪地後高로利喰과小口의更買가잇서七十七圓八十錢에大引되얏는바昨今의相場은鍾新如何로追伴될것이다

鍾新前途如何

阪地는買人氣

百七圓阪付에當限는百六圓九十錢으로崩落되여始步이엇스나阪地는止가百八圓十錢으로引返되엿에當地로百七圓三十錢으로九十錢에大引된바阪地는採算點으로鍾紡新株에買氣가나타나鍾新中心相場을呈하는實情이니當限納會後인昨今商滿에對하야그리큰期待는가질수업스나金融緩漫을背景으로한放資者側의優良株를買徂하니三四月에互하야興味잇는相場이展開되리라는豫測을下하는者外지잇는터이며又一說에는松井이態度를變하야鍾新을買進하면이에따라大新도追伴되어昂騰되리라는觀測外지잇셧다

前場諸株步調 (廾七日)

▲京取 二三五—二三〇—二四〇—二三〇
▲仁取 一六八—
▲仁新 六六—
▲鍾新 一六九—一七一—一七〇—一七〇—一七一
▲大新 七七五—七七一—七八〇—七七〇—七七八

前場主要株賣買

▲京取四九〇(賣)白井洪吉 料(買)吉見田中成滿新田金秀南市川百三十超▲大新七三〇(賣)(買)市川百二十成滿百新田百五十南二百外六店 中百六十南百四十市川百外九店

大阪市場休會

當限受渡로二十七日大阪市場은短期前場에立會되고後場은定期短期共히休會이엇다

後場閑散小低

(前場終價와後場終價比較)

京取	三〇低	鍾新	保
大新	二〇低		價

後場은阪地休會로至極히閑散한商狀을呈하얏스니京取는付止不成으로二十三圓六十五錢에二步하야三十錢低이엇고大新은七十七圓七十錢으로六十錢에大引되어二十錢低이엇스며鍾新은保價로百七圓九十錢一步이엇다

後場諸株步調

▲京取 二三〇—二三五—
▲鍾新 一七〇—
▲大新 七七〇—七七〇—七七〇—

短期賣買高 (廾七日)

合計	三千二百九十枚
累計	二十一萬九十三百七十枚

大阪短期株式 (廾七日)

	前付	前止	後付	後止
鍾新	一〇六〇	一〇六〇	一〇六五	一〇六九
大新	七七五	七七四	七七八	七八〇

大阪短期步調 (廾七日)

▲前場大新 七七五—七七〇—七七〇—七七〇—七七四
▲前場鍾新 一〇六〇—一〇六五—一〇六〇—一〇六九—一〇六〇
▲後場大新 休會
▲後場鍾新 休會

軍隊毛布 特別處分

本品은軍隊用으로新天鵞絨服地의如한毛布로耐久的이며防寒上第一最適한品質이오特히元價에比하야八割以上이나低廉하게提供하오니此機를逸치마시고申込하시오▲特大判二枚掛一枚에단貳圓也 一枚特上 參圓也 [illegible]

特히

一言으로告할것은本物이價高하면廉價하고價廉하면品劣함은正理이라하는것이外다近日有名無實한外商品이出하야[illegible]商品을高價하다고하야此物品을[illegible]한다하나物品의特別한價値를[illegible]하며大割引을[illegible]는易商의處理이니此品은決코特別價値가[illegible]一次試驗하여보시옵소서

米材는飢渴者의充腸物도아니오生命의至大한關係가有한것을注意하시고[illegible]

補益貿易公司

京城府授恩洞四拾參番地

品名	價格
全大補	三圓五十錢
大補	二圓七十錢
八味	一圓八十錢
六味	一圓二十錢
四物	一圓
八珍	一圓五十錢
六君子	一圓二十錢
補中益氣	一圓二十錢
肥兒	一圓
水逢	八十錢
建脾	八十錢
四君子	七十錢
八物	一圓五十錢

朝鮮劇場

二月二十八日土曜부터大公開 京城府의人氣는朝劇으로集中하라!

米國파라마운트社 大活劇 二十日間 全六卷
米國파라마운트社 文藝劇 血과砂 全八卷
大名畵 月色의우슴 全篇
陸上海洋大活劇 空中冒險、飛行機、海上大騷擾 放縱의魔女
仁寺洞 電話光二〇五番

優美館

二月二十五日부터五日間公開
米國폭쓰會社 實寫 폭쓰뉴스 全一卷
喜劇 瓦斯醉 全二卷
米國폭쓰社 社會劇 歡樂의影 全五卷
米國 熱血活劇 大競馬劇 雷鳴 全七卷
米國씨데 喜活劇 巨人의征服 大
電話光三九五番

大大的通信販賣開始

一、金側兩蓋懷中時計 自金七拾五圓 至參百八拾圓
一、金側片硝子懷中時計
一、銀又는ニツケル側男子用懷中時計 自九圓五拾錢至二十五圓
一、銀又는ニツケル側女子用懷中時計
一、金側腕卷時計
一、金側貴婦人用腕卷時計
一、目覺置時計
一、美術置時計
一、金指輪寶石入各種 自四圓至四百圓
一、金鎖、婦人用、男子用各種
一、銀鎖、赤銅鎖、金張鎖
一、柱掛時計各種 自八圓至百五拾圓
其他貴金屬品一式及錫器製品의注文에應
酬함 價額低廉東洋第一
標準時計 京城本町二丁目 村木時計店 電話本局四七一番 長電話本局 振替京城三二一九六番

仁川米豆取引所仲買人 ㋮ 廣澤正次郎 仁川府海岸町三丁目 電話六五七〇・一六〇番 電略(ㅁマ)又ハ(ヒ)

米雜穀肥料委託賣買 ㋮ 廣澤正次郎 仁川宮町二丁目 電話長三〇七番

仁川府海岸町三丁目 豊仲買店 電話長六〇二・五三六番 電略ユ又는ユタカ

仁川府海岸町三丁目 仁川米豆取引所仲買人 ㊁ 松田慶之助 電話長三八二・長二八三番

男子의生殖器 短小衰弱의復活

早老를豫防하며精力을旺盛케함 大金牌受領의眞空水治療法器 八大醫學博士實驗證明과讚辭

人生最高의愉快와幸福을嘲弄하는生殖器能障害神經衰弱의復活에는一般醫學界에서最高位名譽大金牌를受領하엿스며我政府로부터許權을下附바든바眞空水治療法器를用하여八大醫學博士의實驗證明과讚辭의榮을得한本所의眞空水治療法器로써生殖器短小를發育시키며、手淫及過淫의害、遺精、夢精、早漏、陰萎、快感減少、老衰、精力減退、神經衰弱、慢性淋病에奏效되여漸次로回復되고老人은少壯者的에도라오며더욱더욱精力이旺盛되나다人生의天與의幸福을질길수잇슴니다▲包莖에은從來手術로切取하기外에는他道가無하엿든包皮를專賣特許의包莖安全自然器로無血無痛不切하고治療한

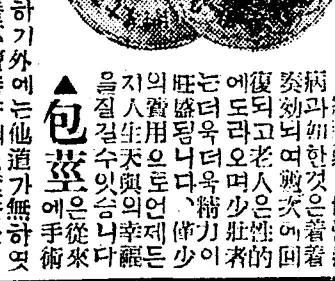

◇實驗例◇新聞名記入付圖入說明書申込次第無代로密送함

東京 新療法研究所 東京市芝區愛宕下町三丁目四番地 電話高輪六六六六 振替東京七七三九 個人名義의僞物을注意

大阪 新療法研究所 大阪支部 大阪市堂島中二丁目三電車中町西入 電話長北五一六八 振替大阪五七九九

森永ドライミルク

國產 도라이미루쿠 母乳代用 粉末牛乳

森永製菓株式會社

果樹苗木

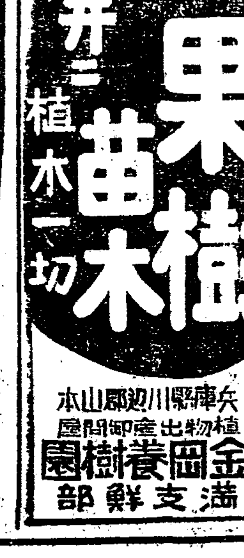

即賣相場表進呈 並ニ植木一切 兵庫縣川邊郡山本 植物出產御問屋 金岡養樹園 滿鮮支部

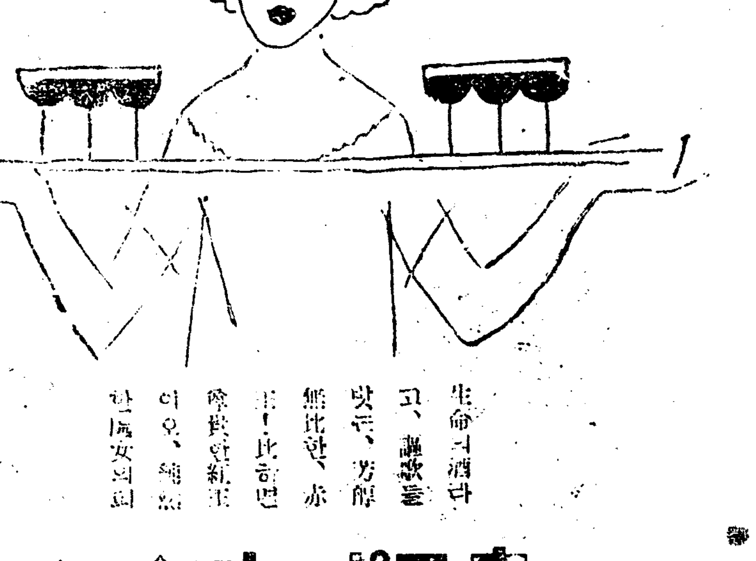

生命의酒다、謳歌를맛본芳醇、無比한赤!比하면 倭貨의紅玉이오、純然한婦女의面

赤玉ポートワイン 赤玉포도酒

얼골이 트지안는 구라부비누 クラブ石鹸

구라부스보미

살결을 데일곱게하는 구라부크림 クラブ美身クリーム

구라부洗粉